

## ESTUDIO DE OPINIÓN PÚBLICA A NIVEL DEL PERÚ URBANO

### Evaluación de la gestión del Gobierno del Presidente Ollanta Humala

(14 al 19 de setiembre de 2012)

## ESPECIFICACIONES TÉCNICAS DEL ESTUDIO DE OPINIÓN PÚBLICA A NIVEL DEL PERÚ URBANO

<p><b>1. OBJETIVOS DEL ESTUDIO</b></p>	<p><b>EVALUACIÓN DEL GOBIERNO DEL PRESIDENTE OLLANTA HUMALA</b></p> <ul style="list-style-type: none"> <li>• Nivel de aprobación de la gestión que viene realizando el Presidente Ollanta Humala en lo que va de su mandato</li> <li>• Logros más importantes que se le reconoce al gobierno del Presidente Ollanta Humala en lo que va de su gestión</li> <li>• Errores o lo que más se le critica al gobierno del Presidente Ollanta Humala en lo que va de su gestión</li> <li>• Principales problemas que deberían ser resueltos prioritariamente por el gobierno del Presidente Ollanta Humala</li> <li>• Principal limitación que se considera tiene el Presidente Ollanta Humala para realizar una mejor gestión en su gobierno</li> <li>• Opinión respecto a cómo perjudican sus propios padres y hermanos la gestión presidencial</li> <li>• Opinión respecto a cómo las acusaciones en contra de Alexis Humala perjudica la imagen presidencial</li> <li>• Percepción respecto a si el presidente Ollanta Humala está involucrado en las acusaciones o denuncias que le hacen a su hermano Alexis Humala</li> </ul> <p><b>EVALUACIÓN DE LA SRA. NADINE HEREDIA COMO PRIMERA DAMA DE LA NACIÓN</b></p> <ul style="list-style-type: none"> <li>• Nivel de aprobación del desempeño público de Nadine Heredia como primera dama de la nación</li> <li>• Razones por las que aprueban/ desaprueban el desempeño público de Nadine Heredia como Primera Dama de la Nación</li> </ul>
<p><b>2. UNIVERSO INVESTIGADO</b></p>	<p>El universo considerado para el presente estudio está conformado por la población urbana del país, hombres y mujeres de 18 años a más pertenecientes a los niveles socioeconómicos: Alto/ Medio, Bajo Superior, Bajo Inferior/ Marginal de los departamentos investigados.</p>
<p><b>3. COBERTURA GEOGRÁFICA DE LA MUESTRA ESTADÍSTICA INVESTIGADA</b></p>	<ul style="list-style-type: none"> <li>▪ Lima Metropolitana conformada por 40 distritos de Lima y Callao</li> <li>▪ <b>17</b> departamentos del Perú.</li> <li>▪ <b>30</b> provincias en los 17 departamentos investigados</li> <li>▪ <b>120</b> distritos en las 30 provincias investigadas</li> </ul>
<p><b>4. TÉCNICA DE LA ENCUESTA</b></p>	<p>Entrevista personal utilizando un cuestionario estructurado.</p>
<p><b>5. MARCO MUESTRAL Y UNIVERSO POBLACIONAL</b></p>	<p><b>A. MARCO MUESTRAL DE VIVIENDAS</b></p> <p>El marco muestral de viviendas CPI a nivel nacional tiene como fuente primaria la información recopilada por el INEI para el Censo de Población y Vivienda 2007. Este marco muestral es actualizado permanentemente con cada uno de los estudios que realiza CPI, asegurando la disminución de errores no muestrales en la etapa de la selección aleatoria de la muestra.</p> <p>CPI elabora su marco muestral mediante la conformación de unidades de muestreo y complementa la misma con la información cartográfica publicada por el INEI en base al mencionado Censo.</p> <p>El marco muestral tiene como base un listado de viviendas elegibles,</p>

	<p>las cuales han sido agrupadas en conglomerados (UPMs) de 80 viviendas cada uno, en promedio.</p> <p>Este marco muestral garantiza una óptima dispersión del área geográfica considerada para el estudio y una mayor homogeneidad de las UPMs en lo que respecta a niveles socioeconómicos y cantidad de viviendas, lo que se traduce en una menor varianza estadística. Las UPMs se han generado y ordenado de acuerdo a su continuidad geográfica dentro de cada distrito. Una ventaja de nuestro marco muestral es que, para cada UPM se ha generado una base de datos de viviendas, lo que permite seleccionar aleatoriamente dentro de la UPM la muestra de viviendas a encuestar.</p> <p><b>B. UNIVERSOS PROYECTADOS DE LA POBLACIÓN DE 18 AÑOS A MAS</b></p> <p>Asimismo, los universos proyectados de la población de 18 años a más tienen como fuente primaria al Censo de Población 2007 del INEI con proyecciones hechas por nuestra empresa en base a las establecidas por la institución antes mencionada para el año 2011.</p>																																																				
<p>6. ZONAS INVESTIGADAS DEL PAÍS</p>	<table border="1"> <thead> <tr> <th>ZONAS</th> <th>CONFORMACION DE LAS ZONAS INVESTIGADAS</th> </tr> </thead> <tbody> <tr> <td>LIMA METROPOLITANA</td> <td>40 distritos de Lima y Callao</td> </tr> <tr> <td>COSTA NORTE Y SIERRA NORTE</td> <td>Departamentos de: La Libertad, Cajamarca, Piura, Lambayeque y Ancash.</td> </tr> <tr> <td>SIERRA CENTRO Y SUR</td> <td>Departamentos de: Junín, Huánuco, Puno, Cusco y Ayacucho</td> </tr> <tr> <td>COSTA SUR</td> <td>Departamentos de: Arequipa, Ica y Tacna</td> </tr> <tr> <td>ORIENTE</td> <td>Departamentos de: Loreto, San Martín y Ucayali</td> </tr> </tbody> </table>	ZONAS	CONFORMACION DE LAS ZONAS INVESTIGADAS	LIMA METROPOLITANA	40 distritos de Lima y Callao	COSTA NORTE Y SIERRA NORTE	Departamentos de: La Libertad, Cajamarca, Piura, Lambayeque y Ancash.	SIERRA CENTRO Y SUR	Departamentos de: Junín, Huánuco, Puno, Cusco y Ayacucho	COSTA SUR	Departamentos de: Arequipa, Ica y Tacna	ORIENTE	Departamentos de: Loreto, San Martín y Ucayali																																								
ZONAS	CONFORMACION DE LAS ZONAS INVESTIGADAS																																																				
LIMA METROPOLITANA	40 distritos de Lima y Callao																																																				
COSTA NORTE Y SIERRA NORTE	Departamentos de: La Libertad, Cajamarca, Piura, Lambayeque y Ancash.																																																				
SIERRA CENTRO Y SUR	Departamentos de: Junín, Huánuco, Puno, Cusco y Ayacucho																																																				
COSTA SUR	Departamentos de: Arequipa, Ica y Tacna																																																				
ORIENTE	Departamentos de: Loreto, San Martín y Ucayali																																																				
<p>7. UNIVERSO INVESTIGADO, MUESTRA ESTADÍSTICA, MARGEN DE ERROR Y TASA DE RESPUESTA</p>	<table border="1"> <thead> <tr> <th rowspan="2">DEPARTAMENTO</th> <th colspan="2">2011: POBLACIÓN URBANA DE 18 A MÁS</th> <th rowspan="2">MUESTRA ESTADÍSTICA URBANA</th> <th rowspan="2">MARGEN DE ERROR ± %</th> </tr> <tr> <th>Total</th> <th>Investigada</th> </tr> </thead> <tbody> <tr> <td>TOTAL PERÚ</td> <td>14,906,390</td> <td>11,759,621</td> <td>1,450</td> <td>2.6</td> </tr> <tr> <td>LIMA METROPOLITANA</td> <td>6,433,783</td> <td>6,433,783</td> <td>550</td> <td>4.2</td> </tr> <tr> <td>INTERIOR DEL PAÍS</td> <td>8,472,607</td> <td>5,325,838</td> <td>900</td> <td>3.3</td> </tr> <tr> <td>LIMA PROVINCIAS</td> <td>475,234</td> <td>0</td> <td>0</td> <td>0.0</td> </tr> <tr> <td>COSTA Y SIERRA NORTE</td> <td>3,269,641</td> <td>2,437,925</td> <td>300</td> <td>5.7</td> </tr> <tr> <td>SIERRA SUR Y CENTRO</td> <td>2,061,356</td> <td>1,091,622</td> <td>250</td> <td>6.2</td> </tr> <tr> <td>COSTA SUR</td> <td>1,496,059</td> <td>1,206,775</td> <td>200</td> <td>6.9</td> </tr> <tr> <td>ORIENTE</td> <td>1,170,317</td> <td>589,516</td> <td>150</td> <td>8.0</td> </tr> <tr> <td colspan="2"><b>Representatividad de la muestra sobre la población total urbana (%)</b></td> <td><b>78.9%</b></td> <td></td> <td></td> </tr> </tbody> </table> <p>Fuente: INEI (Censo 2007) Elaboración: CPI (Proyecciones Junio 2011)</p> <p>El <b>margen de error</b> ha sido calculado asumiendo un <b>nivel de confianza</b> de 95,5% y valores para p y q=0.5.</p>	DEPARTAMENTO	2011: POBLACIÓN URBANA DE 18 A MÁS		MUESTRA ESTADÍSTICA URBANA	MARGEN DE ERROR ± %	Total	Investigada	TOTAL PERÚ	14,906,390	11,759,621	1,450	2.6	LIMA METROPOLITANA	6,433,783	6,433,783	550	4.2	INTERIOR DEL PAÍS	8,472,607	5,325,838	900	3.3	LIMA PROVINCIAS	475,234	0	0	0.0	COSTA Y SIERRA NORTE	3,269,641	2,437,925	300	5.7	SIERRA SUR Y CENTRO	2,061,356	1,091,622	250	6.2	COSTA SUR	1,496,059	1,206,775	200	6.9	ORIENTE	1,170,317	589,516	150	8.0	<b>Representatividad de la muestra sobre la población total urbana (%)</b>		<b>78.9%</b>		
DEPARTAMENTO	2011: POBLACIÓN URBANA DE 18 A MÁS		MUESTRA ESTADÍSTICA URBANA	MARGEN DE ERROR ± %																																																	
	Total	Investigada																																																			
TOTAL PERÚ	14,906,390	11,759,621	1,450	2.6																																																	
LIMA METROPOLITANA	6,433,783	6,433,783	550	4.2																																																	
INTERIOR DEL PAÍS	8,472,607	5,325,838	900	3.3																																																	
LIMA PROVINCIAS	475,234	0	0	0.0																																																	
COSTA Y SIERRA NORTE	3,269,641	2,437,925	300	5.7																																																	
SIERRA SUR Y CENTRO	2,061,356	1,091,622	250	6.2																																																	
COSTA SUR	1,496,059	1,206,775	200	6.9																																																	
ORIENTE	1,170,317	589,516	150	8.0																																																	
<b>Representatividad de la muestra sobre la población total urbana (%)</b>		<b>78.9%</b>																																																			
<p>8. SISTEMA DE MUESTREO</p>	<p>El sistema de muestreo aplicado en la presente investigación es probabilístico, polietápico por zonas geográficas.</p>																																																				
<p>9. SELECCIÓN DE LA MUESTRA ESTADÍSTICA</p>	<p>1. La muestra correspondiente a cada departamento se distribuyó entre sus provincias de manera proporcional a su población; eliminándose de la muestra aquellos que no alcanzaron la cuota muestral mínima establecida o provincias de difícil acceso. Finalmente, la muestra se redistribuyó entre aquellas provincias seleccionadas.</p>																																																				

	<ol style="list-style-type: none"> <li>2. De igual manera, la muestra correspondiente a cada provincia se distribuyó entre sus distritos de manera proporcional a su población; eliminándose de la muestra aquellos que no alcanzaron la cuota muestral mínima establecida o distritos de difícil acceso. Finalmente, la muestra se redistribuyó entre aquellos distritos seleccionados.</li> <li>3. En cada distrito seleccionado se estableció un promedio de 8 encuestas por punto de muestreo, a partir de lo cual se definió el total de puntos de muestreo.</li> <li>4. Los puntos de muestreo están representados por las UPM (conglomerado de aproximadamente 80 viviendas). Las UPM de la muestra estadística se seleccionarán estrictamente al azar a partir de la base de datos CPI actualizada según el Censo INEI 2007, aplicando un sistema de muestreo computarizado.</li> <li>5. Dentro de las UPM seleccionadas en la muestra se eligió en forma aleatoria la vivienda de inicio, a partir de la cual se realizó un ruteo utilizando un saltador sistemático, que varía según el nivel socioeconómico que prevalece en el UPM seleccionado: nse CDE, cada 5 viviendas, nse B, cada 3 viviendas y el nse A, cada 1 vivienda. Una persona por vivienda.</li> <li>6. Seleccionada la vivienda a encuestar, se eligió a la persona que respondió la encuesta, respetando la cuota según sexo y edad (cuota definida de acuerdo a la estructura poblacional del universo estimado en base a las proyecciones elaboradas en base a información oficial del INEI).</li> </ol>
<b>10. SUPERVISIÓN DE CAMPO</b>	La supervisión abarcó el 30% de la producción de cada encuestador mediante el sistema de la re-entrevista, sea telefónica o directamente con el entrevistado.
<b>11. FECHA DEL TRABAJO DE CAMPO</b>	14 al 19 de setiembre del 2012
<b>12. NOMBRE DE LA PERSONA JURÍDICA QUE CONTRATÓ EL ESTUDIO</b>	EPENSA – DIARIO CORREO GRUPO RPP – RPP RADIO
<b>13. PÁGINA WEB y EMAIL CPI</b>	<a href="http://www.cpi.com.pe">www.cpi.com.pe</a> <a href="mailto:cpi@cpi.com.pe">cpi@cpi.com.pe</a>



# **EVALUACIÓN DEL GOBIERNO DEL PRESIDENTE OLLANTA HUMALA**

**NIVEL DE APROBACIÓN DE LA GESTIÓN QUE VIENE REALIZANDO EL PRESIDENTE OLLANTA HUMALA EN LO QUE VA DE SU MANDATO**

En términos generales, ¿Ud. aprueba o desaprueba la gestión que viene realizando hasta el momento el Presidente Ollanta Humala?

	TOTAL PERÚ URBANO	LIMA METROPOLITANA	PROMEDIO DEL INTERIOR DEL PAÍS	N.S.E.			SEXO		EDAD		
				A / B	C	D / E	MASC.	FEME.	18 - 24	25 -39	40 - +
	%	%	%	%	%	%	%	%	%	%	
Aprueba	<b>44.7</b>	48.3	40.3	51.7	45.1	41.9	48.1	41.5	49.0	43.2	43.9
Desaprueba	<b>47.8</b>	46.5	49.3	43.7	48.6	48.6	45.2	50.2	45.1	49.3	47.8
No sabe/ no opina	<b>7.5</b>	5.1	10.4	4.5	6.2	9.5	6.7	8.3	5.8	7.5	8.3
<b>Total: 100%</b>											
MUESTRA ESTADÍSTICA : Total encuestas realizadas	<b>(1450)</b>	(550)	(900)	(270)	(530)	(650)	(699)	(751)	(312)	(521)	(617)

### TENDENCIA DEL NIVEL DE APROBACIÓN A LA GESTIÓN DEL PRESIDENTE OLLANTA HUMALA

- TOTAL PERÚ -

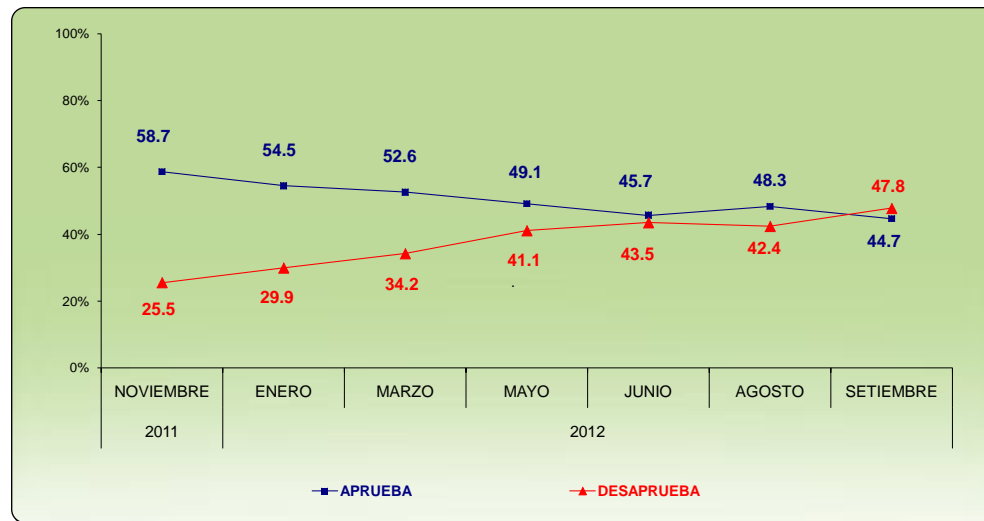

- LIMA METROPOLITANA -

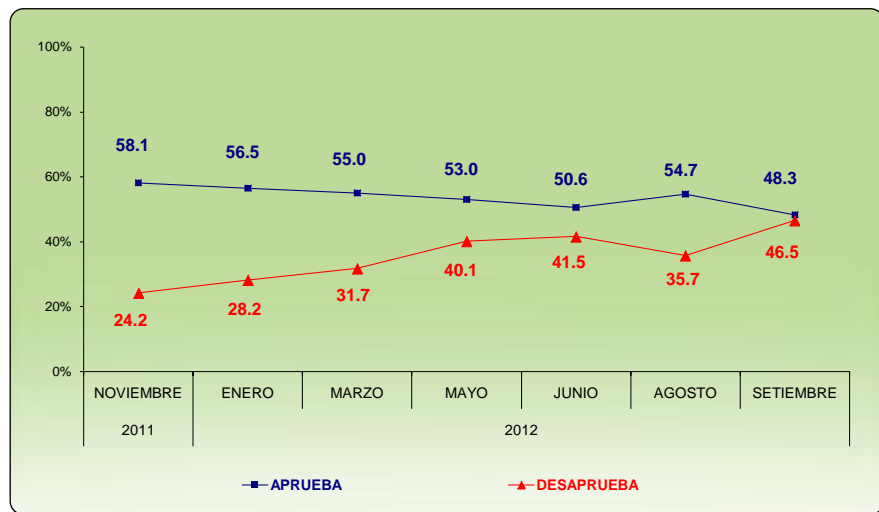

- TOTAL INTERIOR DEL PAÍS -

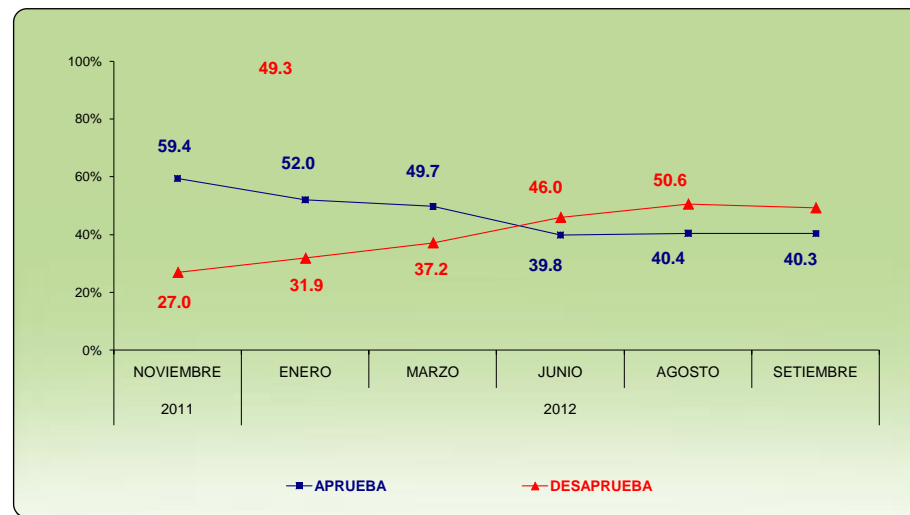

### LOGROS MÁS IMPORTANTES QUE SE LE RECONOCE AL GOBIERNO DEL PRESIDENTE OLLANTA HUMALA EN LO QUE VA DE SU GESTIÓN

- TOTAL RESPUESTAS ESPONTÁNEAS -

Sr./ Sra. En relación a la gestión del Presidente Ollanta Humala, ¿cuál considera Ud. que ha sido el principal logro o lo que ha destacado más en términos positivos en lo que va de su gestión?

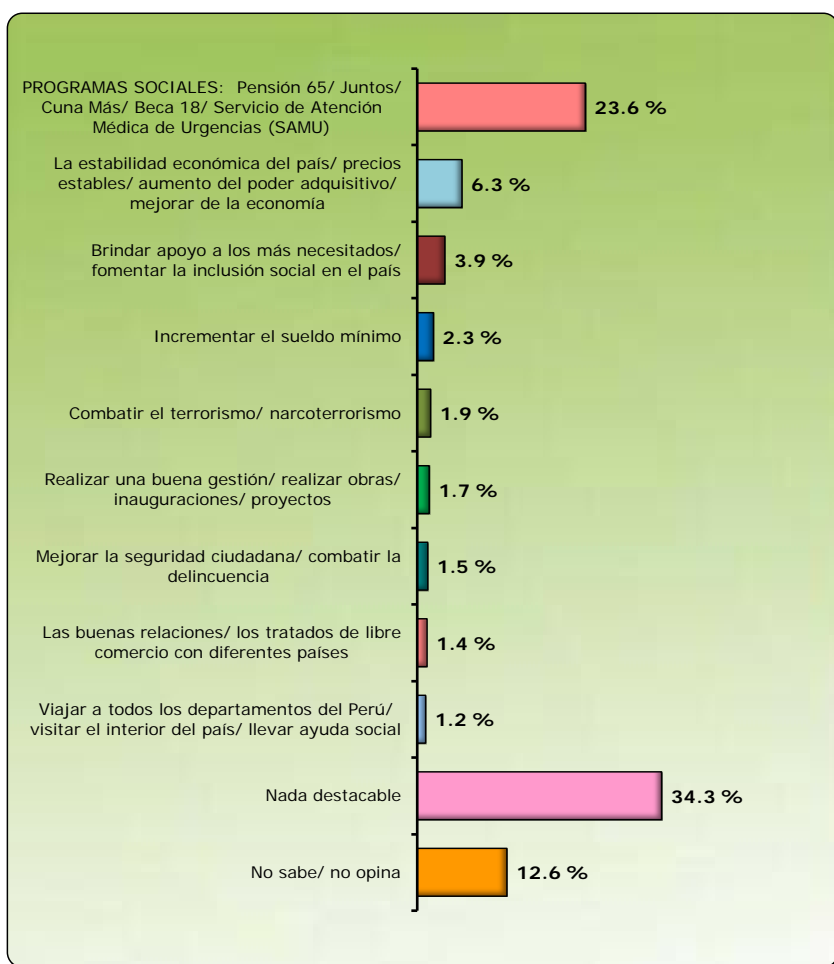

### ERRORES O LO QUE MÁS SE LE CRITICA AL GOBIERNO DEL PRESIDENTE OLLANTA HUMALA EN LO QUE VA DE SU GESTIÓN

- TOTAL RESPUESTAS ESPONTÁNEAS -

Y ¿cuál diría usted que ha sido el principal error o lo que más criticaría usted de la gestión del Presidente Ollanta Humala en lo que va de su gestión?

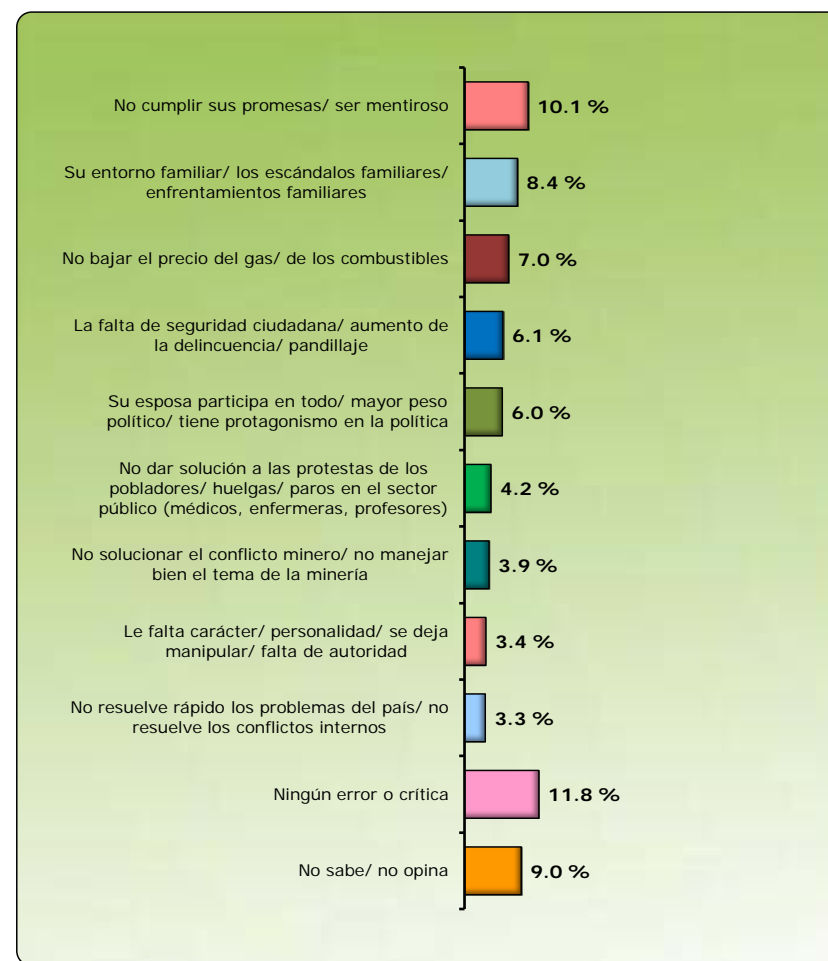



### PRINCIPALES PROBLEMAS QUE DEBERÍAN SER RESUELTOS PRIORITARIAMENTE POR EL GOBIERNO DEL PRESIDENTE OLLANTA HUMALA

- TOTAL RESPUESTAS ESPONTÁNEAS -

¿Cuál diría Ud. que es el principal problema del país que debería ser resuelto en forma prioritaria por el gobierno del Presidente Ollanta Humala?

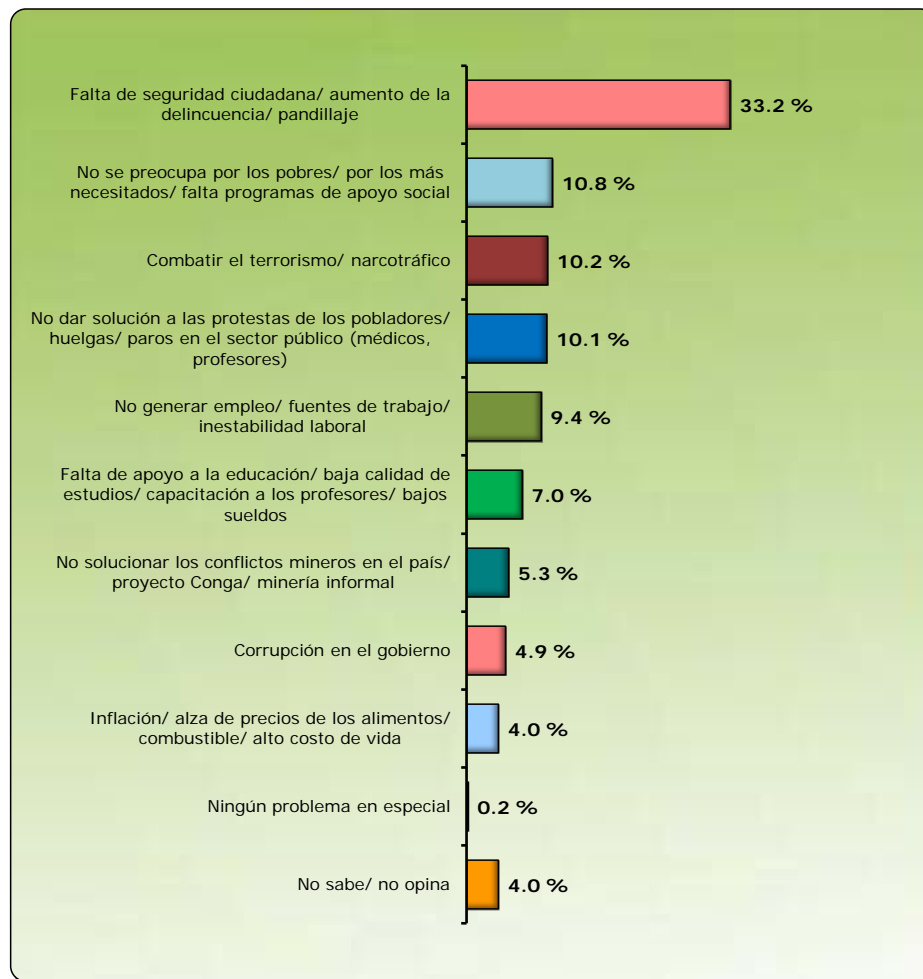

**PRINCIPAL LIMITACIÓN QUE SE CONSIDERA TIENE EL PRESIDENTE OLLANTA HUMALA PARA REALIZAR UNA MEJOR GESTIÓN EN SU GOBIERNO**

- Total respuestas espontáneas -

¿Cuál considera Ud. que es la principal limitación que tiene el Presidente Ollanta Humala para realizar una mejor gestión en su gobierno?

	TOTAL PERÚ URBANO	LIMA METROPOLITANA	PROMEDIO DEL INTERIOR DEL PAÍS
	%	%	%
Su entorno familiar/ los escándalos familiares/ enfrentamientos familiares	12.8	11.8	13.9
La falta carácter/ personalidad/ se deja manipular	10.0	10.4	9.6
Los partidos políticos de la oposición/ no lo dejan trabajar	8.1	7.1	9.4
No contar con personal calificado/ no tiene un buen equipo de trabajo/ no tiene buenos asesores	8.1	6.7	9.9
La falta de experiencia política/ no está capacitado para gobernar	7.4	8.7	5.9
Su esposa Nadine Heredia lo manipula/ ella gobierna/ conoce más de política	7.2	6.4	8.1
El Gabinete Ministerial/ falta de apoyo de los ministros/ falta de diálogo	4.9	5.7	3.9
La falta de apoyo del Congreso de la República	4.1	4.5	3.6
La falta de comunicación con el pueblo/ no tiene apoyo	3.2	2.9	3.5
Su entorno político	2.1	1.9	2.5
La falta de apoyo de su propio partido político/ su bancada	2.1	1.0	3.4
La corrupción/ se rodea gente corrupta	1.9	1.6	2.3
Otras limitaciones	16.7	15.5	18.3
Ninguna limitación	2.4	3.2	1.3
No sabe/ no opina	30.1	27.6	33.2
<b>Total: Aplica más de una respuesta</b>			
MUESTRA ESTADÍSTICA : Total encuestas realizadas	(1450)	(550)	(900)

**OPINIÓN RESPECTO A CÓMO SUS PROPIOS PADRES Y HERMANOS PERJUDICAN LA GESTIÓN PRESIDENCIAL**

Los cuestionamientos que frecuentemente hacen a la gestión del presidente Ollanta Humala, sus padres y hermanos, ¿diría Ud. que lo perjudica o no en su gestión?

	TOTAL PERÚ URBANO	LIMA METROPOLITANA	PROMEDIO DEL INTERIOR DEL PAÍS	SEXO		EDAD		
				MASC.	FEME.	18 - 24	25 -39	40 - +
	%	%	%	%	%	%	%	%
Lo perjudica	<b>87.8</b>	90.4	84.5	87.2	88.3	87.9	89.3	86.3
No lo perjudica	<b>10.0</b>	7.7	12.9	11.4	8.8	9.0	9.4	11.1
No sabe/ no opina	<b>2.2</b>	1.9	2.6	1.4	3.0	3.2	1.3	2.6
<b>Total: 100%</b>								
MUESTRA ESTADÍSTICA : Total encuestas realizadas	<b>(1450)</b>	(550)	(900)	(699)	(751)	(312)	(521)	(617)

**OPINIÓN RESPECTO A CÓMO LAS ACUSACIONES EN CONTRA DE ALEXIS HUMALA PERJUDICAN LA IMAGEN PRESIDENCIAL**

Las acusaciones o denuncias en contra de Alexis Humala, hermano del presidente Ollanta Humala, ¿diría Ud. que perjudica o no al presidente Ollanta Humala en su gestión?

	TOTAL PERÚ URBANO	LIMA METROPOLITANA	PROMEDIO DEL INTERIOR DEL PAÍS	SEXO		EDAD		
				MASC.	FEME.	18 - 24	25 - 39	40 - +
	%	%	%	%	%	%	%	%
Lo perjudica	<b>89.9</b>	91.3	88.1	88.9	90.7	91.4	91.4	87.8
No lo perjudica	<b>7.7</b>	6.9	8.6	8.5	6.9	5.5	7.0	9.3
No sabe/ no opina	<b>2.5</b>	1.8	3.3	2.6	2.3	3.1	1.5	3.0
<b>Total: 100%</b>								
MUESTRA ESTADÍSTICA : Total encuestas realizadas	<b>(1450)</b>	(550)	(900)	(699)	(751)	(312)	(521)	(617)

**PERCEPCIÓN RESPECTO A SI EL PRESIDENTE OLLANTA HUMALA ESTÁ INVOLUCRADO EN LAS ACUSACIONES O DENUNCIAS QUE LE HACEN A SU HERMANO ALEXIS HUMALA**

¿Diría Ud. que el presidente Ollanta Humala está o no está involucrado en estas acusaciones o denuncias que le hacen a su hermano Alexis Humala?

	TOTAL PERÚ URBANO	LIMA METROPOLITANA	PROMEDIO DEL INTERIOR DEL PAÍS	SEXO		EDAD		
				MASC.	FEME.	18 - 24	25 -39	40 - +
	%	%	%	%	%	%	%	%
Sí está involucrado	<b>41.1</b>	39.7	42.8	39.9	42.2	39.1	45.8	38.0
No está involucrado	<b>40.6</b>	38.9	42.7	42.0	39.4	40.7	39.0	42.0
No sabe/ no opina	<b>18.3</b>	21.4	14.5	18.2	18.4	20.2	15.2	20.0
<b>Total: 100%</b>								
MUESTRA ESTADÍSTICA : Total encuestas realizadas	<b>(1450)</b>	(550)	(900)	(699)	(751)	(312)	(521)	(617)



**EVALUACIÓN DE LA SRA. NADINE HEREDIA COMO PRIMERA DAMA  
DE LA NACIÓN**

**NIVEL DE APROBACIÓN DEL DESEMPEÑO PÚBLICO DE NADINE HEREDIA COMO PRIMERA DAMA DE LA NACIÓN**

En términos generales ¿Ud. aprueba o desaprueba el desempeño público de Nadine Heredia como Primera Dama de la Nación?

Aprueba

Desaprueba

No sabe/ no opina

Total: 100%

MUESTRA ESTADÍSTICA : Total encuestas realizadas

	TOTAL PERÚ URBANO	LIMA METROPOLITANA	PROMEDIO DEL INTERIOR DEL PAÍS	N.S.E.			SEXO		EDAD		
				A / B	C	D / E	MASC.	FEME.	18 - 24	25 -39	40 - +
	%	%	%	%	%	%	%	%	%	%	%
Aprueba	<b>62.6</b>	64.7	60.1	64.2	61.7	62.7	62.9	62.3	69.5	60.8	60.7
Desaprueba	<b>32.1</b>	32.8	31.2	33.6	35.7	28.9	32.3	31.9	25.1	33.7	34.1
No sabe/ no opina	<b>5.3</b>	2.5	8.6	2.2	2.7	8.4	4.8	5.8	5.3	5.5	5.2
	<b>(1450)</b>	(550)	(900)	(270)	(530)	(650)	(699)	(751)	(312)	(521)	(617)

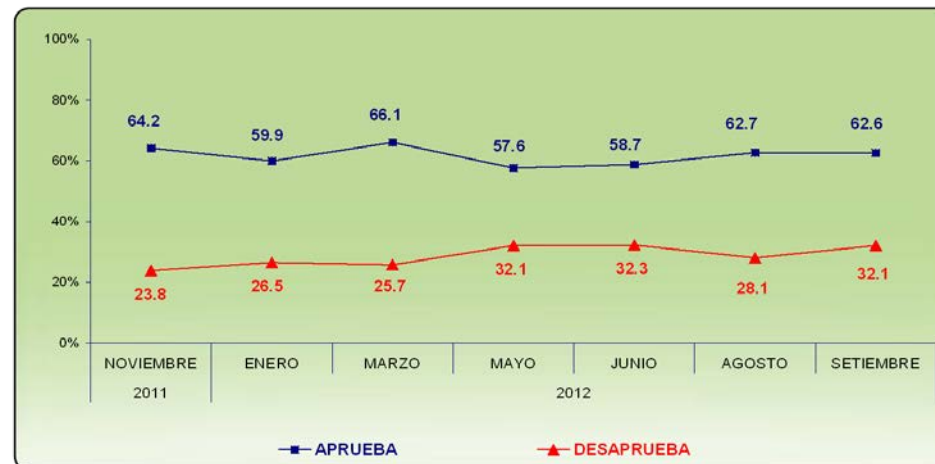

### RAZONES POR LAS QUE APRUEBAN EL DESEMPEÑO PÚBLICO DE NADINE HEREDIA COMO PRIMERA DAMA DE LA NACIÓN

- TOTAL RESPUESTAS ESPONTÁNEAS -

- SOBRE EL TOTAL DE ENCUESTADOS QUE APRUEBAN EL DESEMPEÑO PÚBLICO DE NADINE HEREDIA COMO PRIMERA DAMA DE LA NACIÓN -

¿Cuál es la principal razón por la que usted aprueba el desempeño público de Nadine Heredia como Primera Dama de la Nación? ¿Y en segundo lugar?



MUESTRA ESTADÍSTICA : Total de encuestados que aprueban el desempeño público de Nadine Heredia como Primera Dama de la Nación (896)

### RAZONES POR LAS QUE DESAPRUEBAN EL DESEMPEÑO PÚBLICO DE NADINE HEREDIA COMO PRIMERA DAMA DE LA NACIÓN

- TOTAL RESPUESTAS ESPONTÁNEAS -

- SOBRE EL TOTAL DE ENCUESTADOS QUE DESAPRUEBAN EL DESEMPEÑO PÚBLICO DE NADINE HEREDIA COMO PRIMERA DAMA DE LA NACIÓN -

¿Cuál es la principal razón por la que usted desaprueba el desempeño público de Nadine Heredia como Primera Dama de la Nación? ¿Y en segundo lugar?

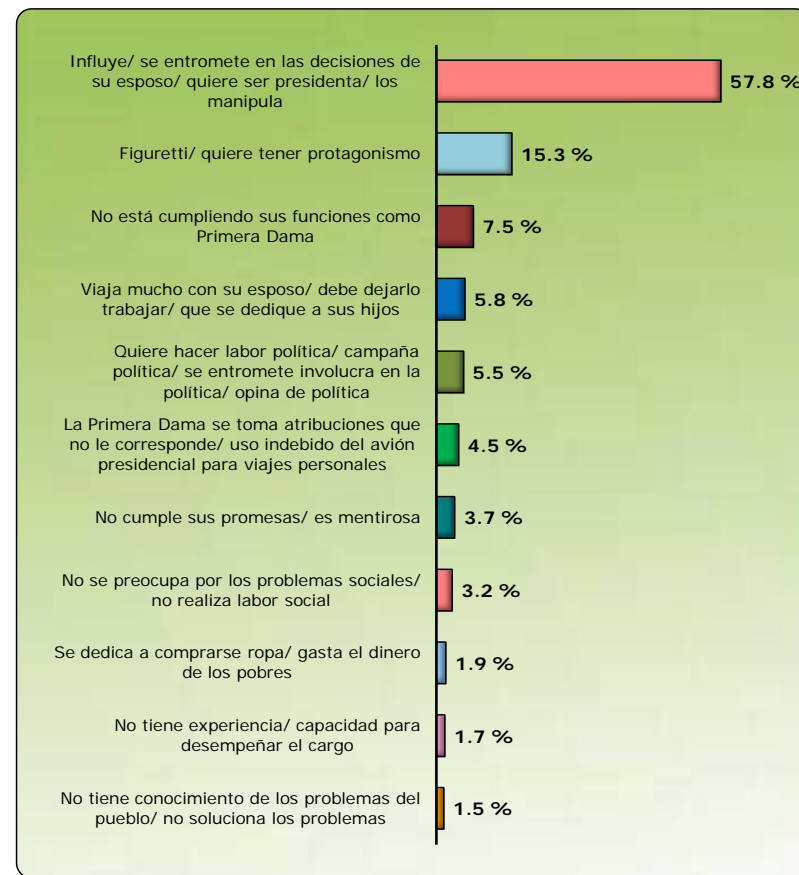

MUESTRA ESTADÍSTICA : Total de encuestados que desaprueban el desempeño público de Nadine Heredia como Primera Dama de la Nación (473)