

## ESTUDIO DE OPINIÓN PÚBLICA A NIVEL DEL PERÚ URBANO

### Evaluación de la gestión del Gobierno del Presidente Ollanta Humala

(10 al 14 de noviembre de 2012)

## ESPECIFICACIONES TÉCNICAS DEL ESTUDIO DE OPINIÓN PÚBLICA A NIVEL DEL PERÚ URBANO

<p><b>1. OBJETIVOS DEL ESTUDIO</b></p>	<p><b>EVALUACIÓN DEL GOBIERNO DEL PRESIDENTE OLLANTA HUMALA</b></p> <ul style="list-style-type: none"> <li>• Nivel de aprobación de la gestión que viene realizando el Presidente Ollanta Humala en lo que va de su mandato</li> <li>• Razones por las que aprueba/ desaprueba la gestión del Presidente Ollanta Humala</li> <li>• Imagen del Gobierno del Presidente Ollanta Humala con respecto a determinados temas de gobierno</li> <li>• Personajes más influyentes en las decisiones del Gobierno del Presidente Ollanta Humala</li> </ul> <p><b>EVALUACIÓN DE LA SRA. NADINE HEREDIA COMO PRIMERA DAMA DE LA NACIÓN</b></p> <ul style="list-style-type: none"> <li>• Nivel de aprobación del desempeño público de Nadine Heredia como Primera Dama de la Nación</li> <li>• Aspectos positivos percibidos en Nadine Heredia como Primera Dama de la Nación</li> <li>• Aspectos negativos percibidos en Nadine Heredia como Primera Dama de la Nación</li> </ul> <p><b>CONOCIMIENTO E IMAGEN DE LOS MINISTROS DEL PRESIDENTE OLLANTA HUMALA</b></p> <ul style="list-style-type: none"> <li>• Nivel de conocimiento de los ministros del Gobierno del Presidente Ollanta Humala</li> <li>• Ministros del actual Gobierno del Presidente Ollanta Humala que están realizando una mejor gestión</li> </ul> <p><b>SOBRE OTROS TEMAS DE ACTUALIDAD</b></p> <ul style="list-style-type: none"> <li>• Nivel de aprobación respecto a que el Gobierno del Presidente Ollanta Humala indulte al expresidente Alberto Fujimori</li> <li>• Opinión respecto a la inscripción del Movadef como partido político ante el Jurado Nacional de Elecciones</li> </ul>
<p><b>2. UNIVERSO INVESTIGADO</b></p>	<p>El universo considerado para el presente estudio está conformado por la población urbana del país, hombres y mujeres de 18 años a más pertenecientes a los niveles socioeconómicos: Alto/ Medio, Bajo Superior, Bajo Inferior/ Marginal de los departamentos investigados.</p>
<p><b>3. COBERTURA GEOGRÁFICA DE LA MUESTRA ESTADÍSTICA INVESTIGADA</b></p>	<ul style="list-style-type: none"> <li>▪ Lima Metropolitana conformada por 39 distritos de Lima y Callao</li> <li>▪ 17 departamentos del Perú.</li> <li>▪ 30 provincias en los 17 departamentos investigados</li> <li>▪ 120 distritos en las 30 provincias investigadas</li> </ul>
<p><b>4. TÉCNICA DE LA ENCUESTA</b></p>	<p>Entrevista personal utilizando un cuestionario estructurado.</p>
<p><b>5. MARCO MUESTRAL Y UNIVERSO POBLACIONAL</b></p>	<p><b>A. MARCO MUESTRAL DE VIVIENDAS</b></p> <p>El marco muestral de viviendas CPI a nivel nacional tiene como fuente primaria la información recopilada por el INEI para el Censo de Población y Vivienda 2007. Este marco muestral es actualizado permanentemente con cada uno de los estudios que realiza CPI, asegurando la disminución de errores no muestrales en la etapa</p>

	<p>de la selección aleatoria de la muestra. CPI elabora su marco muestral mediante la conformación de unidades de muestreo y complementa la misma con la información cartográfica publicada por el INEI en base al mencionado Censo. El marco muestral tiene como base un listado de viviendas elegibles, las cuales han sido agrupadas en conglomerados (UPMs) de 80 viviendas cada uno, en promedio.</p> <p>Este marco muestral garantiza una óptima dispersión del área geográfica considerada para el estudio y una mayor homogeneidad de las UPMs en lo que respecta a niveles socioeconómicos y cantidad de viviendas, lo que se traduce en una menor varianza estadística. Las UPMs se han generado y ordenado de acuerdo a su continuidad geográfica dentro de cada distrito. Una ventaja de nuestro marco muestral es que, para cada UPM se ha generado una base de datos de viviendas, lo que permite seleccionar aleatoriamente dentro de la UPM la muestra de viviendas a encuestar.</p> <p><b>B. UNIVERSOS PROYECTADOS DE LA POBLACIÓN DE 18 AÑOS A MAS</b> Asimismo, los universos proyectados de la población de 18 años a más tienen como fuente primaria al Censo de Población 2007 del INEI con proyecciones hechas por nuestra empresa en base a las establecidas por la institución antes mencionada para el año 2011.</p>																																																				
<p>6. ZONAS INVESTIGADAS DEL PAÍS</p>	<table border="1"> <thead> <tr> <th>ZONAS</th> <th>CONFORMACION DE LAS ZONAS INVESTIGADAS</th> </tr> </thead> <tbody> <tr> <td>LIMA METROPOLITANA</td> <td>39 distritos de Lima y Callao</td> </tr> <tr> <td>COSTA NORTE Y SIERRA NORTE</td> <td>Departamentos de: La Libertad, Cajamarca, Piura, Lambayeque y Ancash.</td> </tr> <tr> <td>SIERRA CENTRO Y SIERRA SUR</td> <td>Departamentos de: Junín, Huánuco, Puno, Cusco y Ayacucho</td> </tr> <tr> <td>COSTA SUR</td> <td>Departamentos de: Arequipa, Ica y Tacna</td> </tr> <tr> <td>ORIENTE</td> <td>Departamentos de: Loreto, San Martín y Ucayali</td> </tr> </tbody> </table>	ZONAS	CONFORMACION DE LAS ZONAS INVESTIGADAS	LIMA METROPOLITANA	39 distritos de Lima y Callao	COSTA NORTE Y SIERRA NORTE	Departamentos de: La Libertad, Cajamarca, Piura, Lambayeque y Ancash.	SIERRA CENTRO Y SIERRA SUR	Departamentos de: Junín, Huánuco, Puno, Cusco y Ayacucho	COSTA SUR	Departamentos de: Arequipa, Ica y Tacna	ORIENTE	Departamentos de: Loreto, San Martín y Ucayali																																								
ZONAS	CONFORMACION DE LAS ZONAS INVESTIGADAS																																																				
LIMA METROPOLITANA	39 distritos de Lima y Callao																																																				
COSTA NORTE Y SIERRA NORTE	Departamentos de: La Libertad, Cajamarca, Piura, Lambayeque y Ancash.																																																				
SIERRA CENTRO Y SIERRA SUR	Departamentos de: Junín, Huánuco, Puno, Cusco y Ayacucho																																																				
COSTA SUR	Departamentos de: Arequipa, Ica y Tacna																																																				
ORIENTE	Departamentos de: Loreto, San Martín y Ucayali																																																				
<p>7. UNIVERSO INVESTIGADO, MUESTRA ESTADÍSTICA Y MARGEN DE ERROR</p>	<table border="1"> <thead> <tr> <th rowspan="2">ZONAS</th> <th colspan="2">2012: POBLACIÓN URBANA DE 18 AÑOS A MÁS</th> <th rowspan="2">MUESTRA ESTADÍSTICA URBANA</th> <th rowspan="2">MARGEN DE ERROR ±%</th> </tr> <tr> <th>Total</th> <th>Investigada</th> </tr> </thead> <tbody> <tr> <td><b>TOTAL PERÚ</b></td> <td>15,098,784</td> <td>11,930,810</td> <td>1,450</td> <td>2.6</td> </tr> <tr> <td><b>LIMA METROPOLITANA</b></td> <td>6,535,904</td> <td>6,535,904</td> <td>550</td> <td>4.2</td> </tr> <tr> <td><b>INTERIOR DEL PAÍS</b></td> <td>8,562,880</td> <td>5,394,906</td> <td>900</td> <td>3.3</td> </tr> <tr> <td>LIMA PROVINCIAS</td> <td>480,603</td> <td>0</td> <td>0</td> <td>0.0</td> </tr> <tr> <td>COSTA NORTE Y SIERRA NORTE</td> <td>3,307,192</td> <td>2,468,505</td> <td>300</td> <td>5.7</td> </tr> <tr> <td>SIERRA CENTRO Y SIERRA SUR</td> <td>2,193,369</td> <td>1,108,564</td> <td>250</td> <td>6.2</td> </tr> <tr> <td>COSTA SUR</td> <td>1,512,225</td> <td>1,220,946</td> <td>200</td> <td>6.9</td> </tr> <tr> <td>ORIENTE</td> <td>1,069,491</td> <td>596,891</td> <td>150</td> <td>8.0</td> </tr> <tr> <td colspan="2"><b>Representatividad de la muestra sobre la población total urbana (%)</b></td> <td><b>79.0</b></td> <td></td> <td></td> </tr> </tbody> </table> <p>Fuente: INEI (Censo 2007) Elaboración: CPI (Proyecciones Junio 2012)</p> <p>El <b>margen de error</b> ha sido calculado asumiendo un <b>nivel de confianza</b> de 95,5% y valores para p y q=0.5.</p>	ZONAS	2012: POBLACIÓN URBANA DE 18 AÑOS A MÁS		MUESTRA ESTADÍSTICA URBANA	MARGEN DE ERROR ±%	Total	Investigada	<b>TOTAL PERÚ</b>	15,098,784	11,930,810	1,450	2.6	<b>LIMA METROPOLITANA</b>	6,535,904	6,535,904	550	4.2	<b>INTERIOR DEL PAÍS</b>	8,562,880	5,394,906	900	3.3	LIMA PROVINCIAS	480,603	0	0	0.0	COSTA NORTE Y SIERRA NORTE	3,307,192	2,468,505	300	5.7	SIERRA CENTRO Y SIERRA SUR	2,193,369	1,108,564	250	6.2	COSTA SUR	1,512,225	1,220,946	200	6.9	ORIENTE	1,069,491	596,891	150	8.0	<b>Representatividad de la muestra sobre la población total urbana (%)</b>		<b>79.0</b>		
ZONAS	2012: POBLACIÓN URBANA DE 18 AÑOS A MÁS		MUESTRA ESTADÍSTICA URBANA	MARGEN DE ERROR ±%																																																	
	Total	Investigada																																																			
<b>TOTAL PERÚ</b>	15,098,784	11,930,810	1,450	2.6																																																	
<b>LIMA METROPOLITANA</b>	6,535,904	6,535,904	550	4.2																																																	
<b>INTERIOR DEL PAÍS</b>	8,562,880	5,394,906	900	3.3																																																	
LIMA PROVINCIAS	480,603	0	0	0.0																																																	
COSTA NORTE Y SIERRA NORTE	3,307,192	2,468,505	300	5.7																																																	
SIERRA CENTRO Y SIERRA SUR	2,193,369	1,108,564	250	6.2																																																	
COSTA SUR	1,512,225	1,220,946	200	6.9																																																	
ORIENTE	1,069,491	596,891	150	8.0																																																	
<b>Representatividad de la muestra sobre la población total urbana (%)</b>		<b>79.0</b>																																																			
<p>8. SISTEMA DE MUESTREO</p>	<p>El sistema de muestreo aplicado en la presente investigación es probabilístico, polietápico por zonas geográficas.</p>																																																				

<p><b>9. SELECCIÓN DE LA MUESTRA ESTADÍSTICA</b></p>	<ol style="list-style-type: none"> <li>1. La muestra correspondiente a cada departamento se distribuyó entre sus provincias de manera proporcional a su población; eliminándose de la muestra aquellos que no alcanzaron la cuota muestral mínima establecida o provincias de difícil acceso. Finalmente, la muestra se redistribuyó entre aquellas provincias seleccionadas.</li> <li>2. De igual manera, la muestra correspondiente a cada provincia se distribuyó entre sus distritos de manera proporcional a su población; eliminándose de la muestra aquellos que no alcanzaron la cuota muestral mínima establecida o distritos de difícil acceso. Finalmente, la muestra se redistribuyó entre aquellos distritos seleccionados.</li> <li>3. En cada distrito seleccionado se estableció un promedio de 8 encuestas por punto de muestreo, a partir de lo cual se definió el total de puntos de muestreo.</li> <li>4. Los puntos de muestreo están representados por las UPM (conglomerado de aproximadamente 80 viviendas). Las UPM de la muestra estadística se seleccionarán estrictamente al azar a partir de la base de datos CPI actualizada según el Censo INEI 2007, aplicando un sistema de muestreo computarizado.</li> <li>5. Dentro de las UPM seleccionadas en la muestra se eligió en forma aleatoria la vivienda de inicio, a partir de la cual se realizó un ruteo utilizando un salteador sistemático, que varía según el nivel socioeconómico que prevalece en el UPM seleccionado: nse CDE, cada 5 viviendas, nse B, cada 3 viviendas y el nse A, cada 1 vivienda. Una persona por vivienda.</li> <li>6. Seleccionada la vivienda a encuestar, se eligió a la persona que respondió la encuesta, respetando la cuota según sexo y edad (cuota definida de acuerdo a la estructura poblacional del universo estimado en base a las proyecciones elaboradas en base a información oficial del INEI).</li> </ol>
<p><b>10. SUPERVISIÓN DE CAMPO</b></p>	<p>La supervisión abarcó el 30% de la producción de cada encuestador mediante el sistema de la re-entrevista, sea telefónica o directamente con el entrevistado.</p>
<p><b>11. FECHA DEL TRABAJO DE CAMPO</b></p>	<p>10 al 14 de noviembre del 2012</p>
<p><b>12. NOMBRE DE LA PERSONA JURÍDICA QUE CONTRATÓ EL ESTUDIO</b></p>	<p>EPENSA – DIARIO CORREO GRUPO RPP – RPP RADIO</p>
<p><b>13. PÁGINA WEB y EMAIL CPI</b></p>	<p><a href="http://www.cpi.com.pe">www.cpi.com.pe</a> <a href="mailto:cpi@cpi.com.pe">cpi@cpi.com.pe</a></p>



# **EVALUACIÓN DEL GOBIERNO DEL PRESIDENTE OLLANTA HUMALA**

**NIVEL DE APROBACIÓN DE LA GESTIÓN QUE VIENE REALIZANDO EL PRESIDENTE OLLANTA HUMALA EN LO QUE VA DE SU MANDATO**

En términos generales, ¿Ud. aprueba o desaprueba la gestión que viene realizando hasta el momento el Presidente Ollanta Humala?

	TOTAL PERÚ URBANO	LIMA METROPOLITANA	PROMEDIO DEL INTERIOR DEL PAÍS	ZONAS DEL INTERIOR DEL PAÍS				N.S.E.			SEXO		EDAD		
				COSTA NORTE/ SIERRA NORTE	SIERRA CENTRO/ SIERRA SUR	COSTA SUR	ORIENTE	A / B	C	D / E	MASC.	FEME.	18 - 24	25 -39	40 - +
	%	%	%	%	%	%	%	%	%	%	%	%	%	%	%
Aprueba	<b>46.8</b>	49.0	44.1	39.8	42.2	54.1	45.3	57.5	47.3	42.2	48.9	44.8	51.6	45.7	45.3
Desaprueba	<b>44.2</b>	43.9	44.6	46.6	49.0	40.6	36.2	36.6	42.9	48.2	44.0	44.4	40.6	46.6	44.0
No sabe/ no opina	<b>9.0</b>	7.1	11.3	13.7	8.8	5.2	18.5	5.9	9.8	9.6	7.1	10.7	7.8	7.7	10.7
<b>Total: 100%</b>															
MUESTRA ESTADÍSTICA : Total encuestas realizadas	<b>(1450)</b>	(550)	(900)	(300)	(250)	(200)	(150)	(347)	(452)	(651)	(695)	(755)	(308)	(539)	(603)

## TENDENCIA DEL NIVEL DE APROBACIÓN A LA GESTIÓN DEL PRESIDENTE OLLANTA HUMALA

- TOTAL PERÚ -

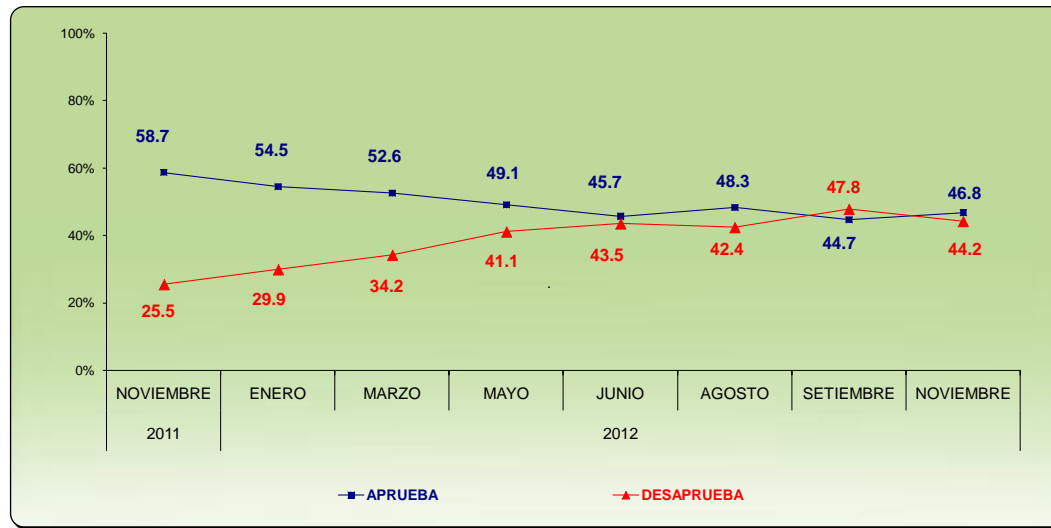

- LIMA METROPOLITANA -

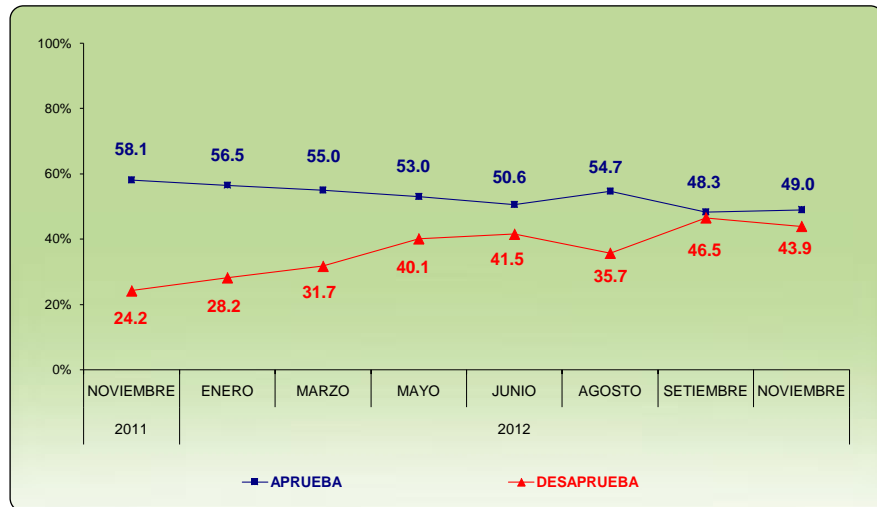

- TOTAL INTERIOR DEL PAÍS -

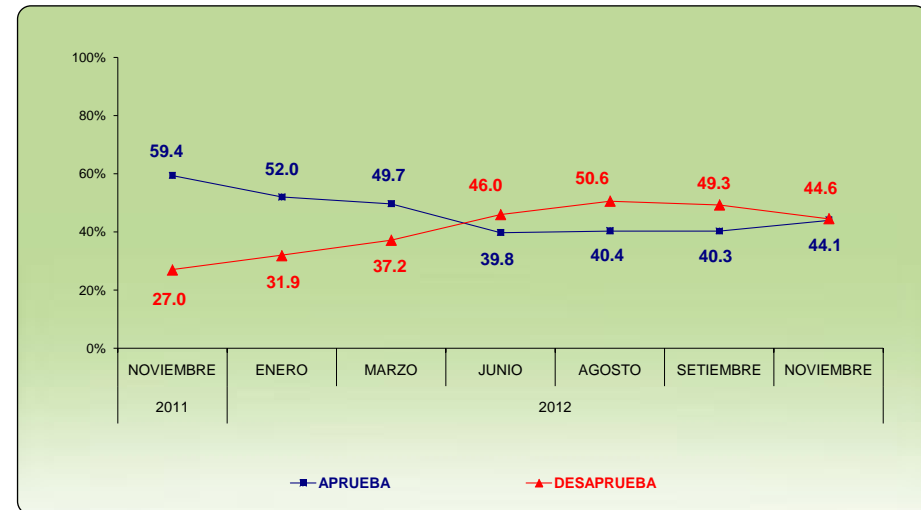

### RAZONES POR LAS QUE APRUEBAN LA GESTIÓN QUE VIENE REALIZANDO EL PRESIDENTE OLLANTA HUMALA EN LO QUE VA DE SU MANDATO

- TOTAL RESPUESTAS ESPONTÁNEAS -

- SOBRE EL TOTAL DE ENCUESTADOS QUE APRUEBAN LA GESTIÓN QUE VIENE REALIZANDO EL PRESIDENTE OLLANTA HUMALA -

¿Cuál es la razón por la cual usted aprueba la gestión que viene realizando hasta el momento el Presidente Ollanta Humala?

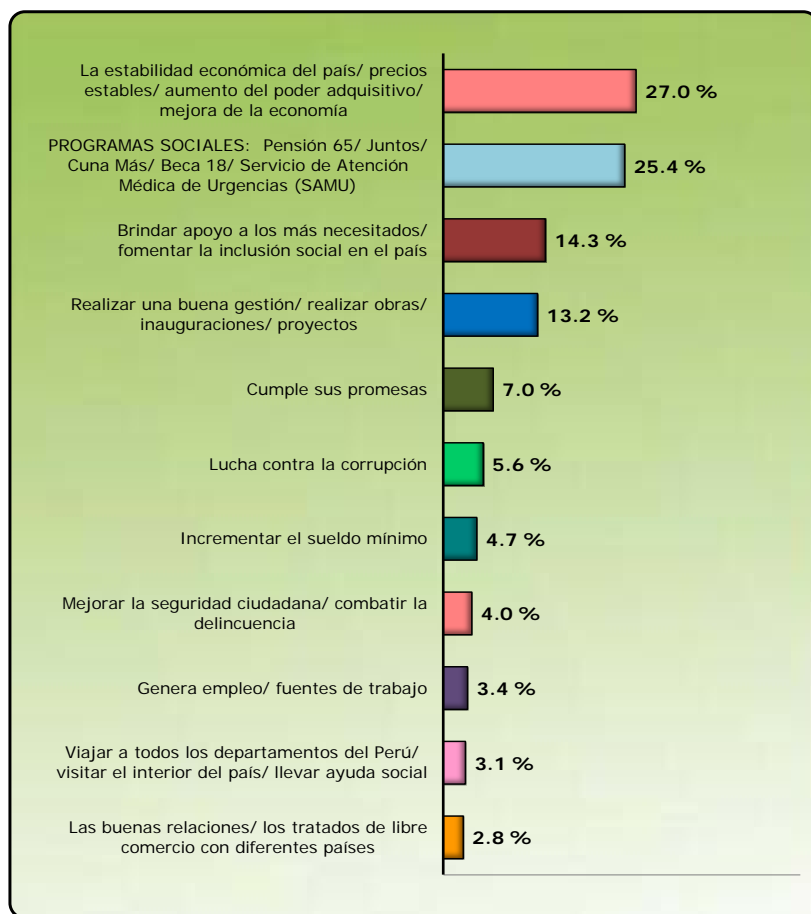

MUESTRA ESTADÍSTICA : Total de encuestados que aprueban la gestión que viene realizando el Presidente Ollanta Humala (680)

### RAZONES POR LAS QUE DESAPRUEBAN LA GESTIÓN QUE VIENE REALIZANDO EL PRESIDENTE OLLANTA HUMALA EN LO QUE VA DE SU MANDATO

- TOTAL RESPUESTAS ESPONTÁNEAS -

- SOBRE EL TOTAL DE ENCUESTADOS QUE DESAPRUEBAN LA GESTIÓN QUE VIENE REALIZANDO EL PRESIDENTE OLLANTA HUMALA -

¿Cuál es la razón por la cual usted desapruueba la gestión que viene realizando hasta el momento el Presidente Ollanta Humala?

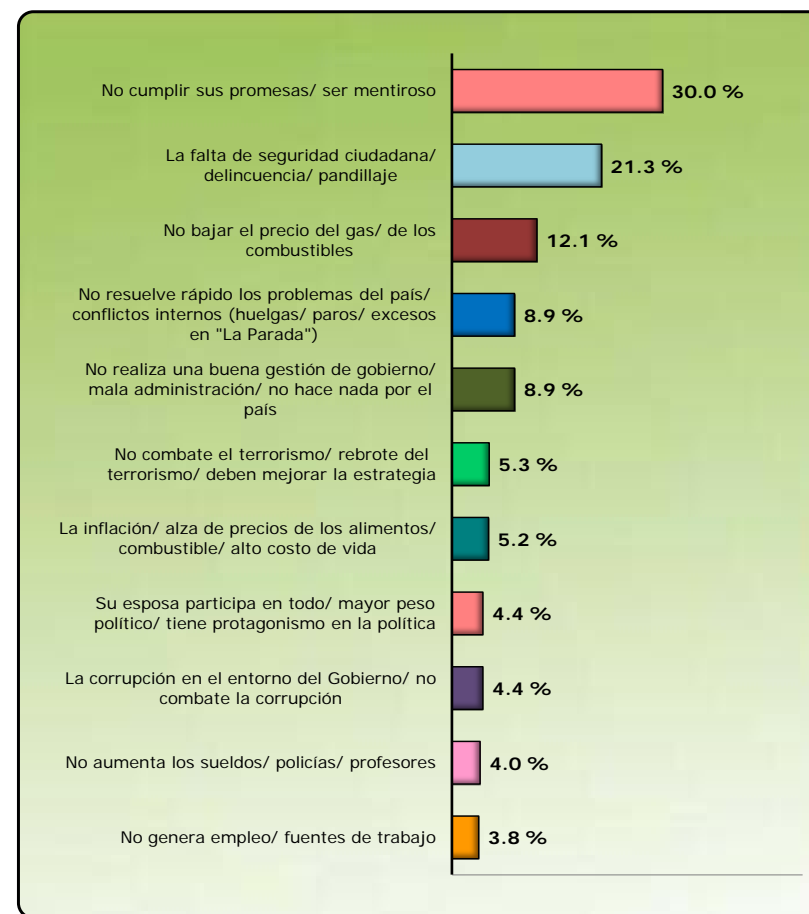

MUESTRA ESTADÍSTICA : Total de encuestados que aprueban la gestión que viene realizando el Presidente Ollanta Humala (628)



## IMAGEN DEL GOBIERNO DEL PRESIDENTE OLLANTA HUMALA RESPECTO A DETERMINADOS TEMAS DE GOBIERNO

- TOTAL PERÚ URBANO -

PRINCIPIO DE AUTORIDAD				EQUIPO TÉCNICO PARA GOBERNAR EL PAÍS			
	TOTAL PERÚ URBANO	LIMA METROPOLITANA	PROMEDIO DEL INTERIOR DEL PAÍS		TOTAL PERÚ URBANO	LIMA METROPOLITANA	PROMEDIO DEL INTERIOR DEL PAÍS
	%	%	%		%	%	%
Es un gobierno que maneja el país con la autoridad debida	31.2	32.8	29.3	Cuenta con un buen equipo técnico para gobernar el país	26.7	27.8	25.3
Es un gobierno que carece de autoridad	65.3	65.7	64.7	No cuenta con un buen equipo técnico para manejar el país	64.5	64.3	64.8
No sabe/ no opina	3.5	1.5	5.9	No sabe/ no opina	8.8	7.9	9.9
<b>Total: 100%</b>				<b>Total: 100%</b>			
MUESTRA ESTADÍSTICA : Total encuestas realizadas	(1450)	(550)	(900)	MUESTRA ESTADÍSTICA : Total encuestas realizadas	(1450)	(550)	(900)

EN CUANTO A LA INCLUSIÓN SOCIAL PROMETIDA DURANTE LA CAMPAÑA PRESIDENCIAL DEL PRESIDENTE OLLANTA HUMALA				EN CUANTO A LA LUCHA CONTRA LA DELINCUENCIA, TAMBIÉN, PROMETIDA DURANTE SU CAMPAÑA PRESIDENCIAL			
	TOTAL PERÚ URBANO	LIMA METROPOLITANA	PROMEDIO DEL INTERIOR DEL PAÍS		TOTAL PERÚ URBANO	LIMA METROPOLITANA	PROMEDIO DEL INTERIOR DEL PAÍS
	%	%	%		%	%	%
Está cumpliendo con la promesa	16.3	17.3	15.1	Está cumpliendo con la promesa	6.8	5.7	8.1
Está cumpliendo a medias	59.0	60.1	57.6	Está cumpliendo a medias	41.6	43.3	39.5
No está cumpliendo	23.2	21.4	25.2	No está cumpliendo	50.3	49.8	50.9
No sabe/ no opina	1.5	1.1	2.1	No sabe/ no opina	1.3	1.1	1.4
<b>Total: 100%</b>				<b>Total: 100%</b>			
MUESTRA ESTADÍSTICA : Total encuestas realizadas	(1450)	(550)	(900)	MUESTRA ESTADÍSTICA : Total encuestas realizadas	(1450)	(550)	(900)

## OPINION RESPECTO A CUANTO HA HECHO EL GOBIERNO DEL PRESIDENTE OLLANTA HUMALA RESPECTO A DETERMINADOS TEMAS DE GOBIERNO

- Respuesta asistida con tarjeta -

MEJORAMIENTO DE LOS NIVELES DE INGRESOS DE LAS CLASES MÁS NECESITADAS DEL PAÍS			
	TOTAL PERÚ URBANO	LIMA METROPOLITANA	PROMEDIO DEL INTERIOR DEL PAÍS
	%	%	%
Ha hecho mucho	16.8	18.1	15.4
Ha hecho poco	51.5	50.9	52.0
No ha hecho nada	28.3	27.3	29.5
No sabe/ no opina	3.4	3.7	3.1
<b>Total: 100%</b>			
MUESTRA ESTADÍSTICA : Total encuestas realizadas	(1450)	(550)	(900)

REALIZACIÓN DE OBRAS PÚBLICAS			
	TOTAL PERÚ URBANO	LIMA METROPOLITANA	PROMEDIO DEL INTERIOR DEL PAÍS
	%	%	%
Ha hecho mucho	14.6	14.7	14.5
Ha hecho poco	58.1	61.7	53.9
No ha hecho nada	23.0	19.8	26.9
No sabe/ no opina	4.3	3.9	4.8
<b>Total: 100%</b>			
MUESTRA ESTADÍSTICA : Total encuestas realizadas	(1450)	(550)	(900)

MEJORAR LA EDUCACIÓN PÚBLICA			
	TOTAL PERÚ URBANO	LIMA METROPOLITANA	PROMEDIO DEL INTERIOR DEL PAÍS
	%	%	%
Ha hecho mucho	12.7	13.5	11.8
Ha hecho poco	50.3	51.7	48.7
No ha hecho nada	34.9	32.6	37.6
No sabe/ no opina	2.1	2.2	1.9
<b>Total: 100%</b>			
MUESTRA ESTADÍSTICA : Total encuestas realizadas	(1450)	(550)	(900)

LA LUCHA CONTRA EL NARCOTERRORISMO			
	TOTAL PERÚ URBANO	LIMA METROPOLITANA	PROMEDIO DEL INTERIOR DEL PAÍS
	%	%	%
Ha hecho mucho	11.2	10.0	12.7
Ha hecho poco	44.0	44.7	43.0
No ha hecho nada	42.7	43.7	41.4
No sabe/ no opina	2.1	1.5	2.9
<b>Total: 100%</b>			
MUESTRA ESTADÍSTICA : Total encuestas realizadas	(1450)	(550)	(900)

## OPINION RESPECTO A CUANTO HA HECHO EL GOBIERNO DEL PRESIDENTE OLLANTA HUMALA RESPECTO A DETERMINADOS TEMAS DE GOBIERNO

- Respuesta asistida con tarjeta -

MEJORAR EL SERVICIO DE LA SALUD PÚBLICA				LA LUCHA CONTRA LA CORRUPCIÓN			
	TOTAL PERÚ URBANO	LIMA METROPOLITANA	PROMEDIO DEL INTERIOR DEL PAÍS		TOTAL PERÚ URBANO	LIMA METROPOLITANA	PROMEDIO DEL INTERIOR DEL PAÍS
	%	%	%		%	%	%
Ha hecho mucho	10.2	9.9	10.5	Ha hecho mucho	9.4	9.8	9.0
Ha hecho poco	48.9	50.3	47.1	Ha hecho poco	48.7	49.7	47.3
No ha hecho nada	38.8	38.2	39.6	No ha hecho nada	40.6	39.4	42.1
No sabe/ no opina	2.1	1.6	2.8	No sabe/ no opina	1.3	1.1	1.6
<b>Total: 100%</b>				<b>Total: 100%</b>			
MUESTRA ESTADÍSTICA : Total encuestas realizadas	(1450)	(550)	(900)	MUESTRA ESTADÍSTICA : Total encuestas realizadas	(1450)	(550)	(900)

CREACIÓN DE NUEVOS PUESTOS DE TRABAJO			
	TOTAL PERÚ URBANO	LIMA METROPOLITANA	PROMEDIO DEL INTERIOR DEL PAÍS
	%	%	%
Ha hecho mucho	9.1	9.7	8.4
Ha hecho poco	64.2	63.4	65.2
No ha hecho nada	23.9	24.4	23.1
No sabe/ no opina	2.8	2.5	3.3
<b>Total: 100%</b>			
MUESTRA ESTADÍSTICA : Total encuestas realizadas	(1450)	(550)	(900)

**PERSONAJES MÁS INFLUYENTES EN LAS DECISIONES DEL GOBIERNO DEL PRESIDENTE OLLANTA HUMALA**

- Total respuestas espontáneas -

¿Qué personaje considera Ud. que influye más en las decisiones que se toman en el gobierno del Presidente Ollanta Humala? ¿Y en segundo lugar?

	TOTAL PERÚ URBANO	LIMA METROPOLITANA	PROMEDIO DEL INTERIOR DEL PAÍS	N.S.E.			SEXO		EDAD		
				A / B	C	D / E	MASC.	FEME.	18 - 24	25 -39	40 - +
	%	%	%	%	%	%	%	%	%	%	
Nadine Heredia	70.1	73.9	65.5	78.7	73.7	64.0	71.5	68.8	70.8	69.9	69.9
Los asesores políticos/ su equipo de trabajo	7.4	8.3	6.3	7.1	9.4	6.1	6.9	7.8	5.3	6.6	9.1
Sus ministros en general	4.9	2.6	7.7	4.2	6.8	3.9	5.1	4.8	5.9	4.7	4.7
El Congreso de la Republica	1.9	0.9	3.1	1.8	0.6	2.9	2.3	1.6	2.8	1.2	2.1
Otros personajes	6.7	5.8	8.0	13.3	6.2	4.6	9.4	4.3	7.8	5.4	7.3
Ningún personaje	3.0	2.1	4.1	4.7	2.2	2.9	3.5	2.6	2.3	4.0	2.5
No sabe/ no opina	19.3	16.3	23.0	8.1	15.6	26.6	17.2	21.4	21.9	18.2	19.1
<b>Total: Aplica más de una respuesta</b>											
MUESTRA ESTADÍSTICA : Total encuestas realizadas	<b>(1450)</b>	(550)	(900)	(347)	(452)	(651)	(695)	(755)	(308)	(539)	(603)



**EVALUACIÓN DE LA SRA. NADINE HEREDIA COMO PRIMERA DAMA  
DE LA NACIÓN**

### NIVEL DE APROBACIÓN DEL DESEMPEÑO PÚBLICO DE NADINE HEREDIA COMO PRIMERA DAMA DE LA NACIÓN

En términos generales ¿Ud. aprueba o desaprueba el desempeño público de Nadine Heredia como Primera Dama de la Nación?

	TOTAL PERÚ URBANO	LIMA METROPOLITANA	PROMEDIO DEL INTERIOR DEL PAÍS	N.S.E.			SEXO		EDAD		
				A / B	C	D / E	MASC.	FEME.	18 - 24	25 -39	40 - +
	%	%	%	%	%	%	%	%	%	%	%
Aprueba	<b>68.0</b>	69.5	66.3	68.7	72.1	64.8	65.4	70.4	73.0	68.4	65.3
Desaprueba	<b>26.5</b>	26.3	26.6	26.8	23.9	28.2	29.6	23.6	23.0	26.2	28.4
No sabe/ no opina	<b>5.5</b>	4.2	7.1	4.5	3.9	7.0	5.0	6.0	4.0	5.4	6.3
<b>Total: 100%</b>											
	<b>(1450)</b>	(550)	(900)	(347)	(452)	(651)	(695)	(755)	(308)	(539)	(603)

MUESTRA ESTADÍSTICA : Total encuestas realizadas

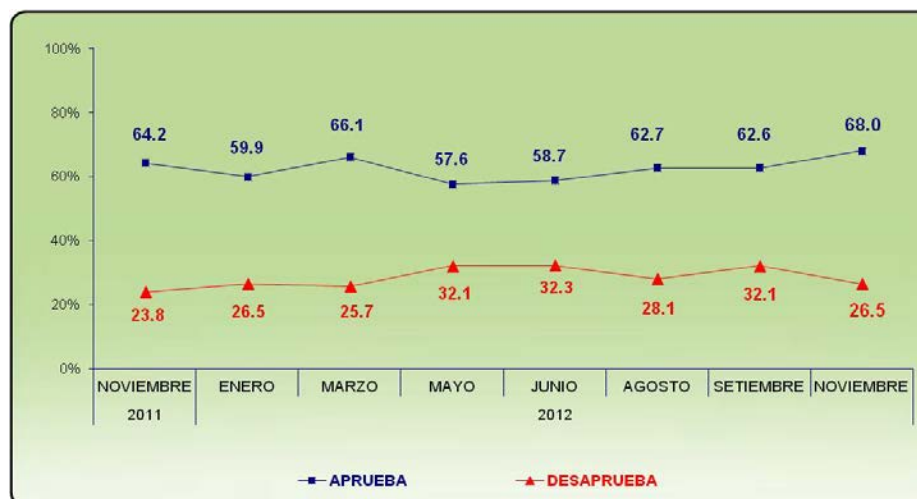

### ASPECTOS POSITIVOS PERCIBIDOS EN NADINE HEREDIA COMO PRIMERA DAMA DE LA NACIÓN

- TOTAL RESPUESTAS ESPONTÁNEAS -

¿Qué es para Ud. lo que más destaca como positivo en Nadie Heredia como Primera Dama de la Nación? ¿Y en segundo lugar?

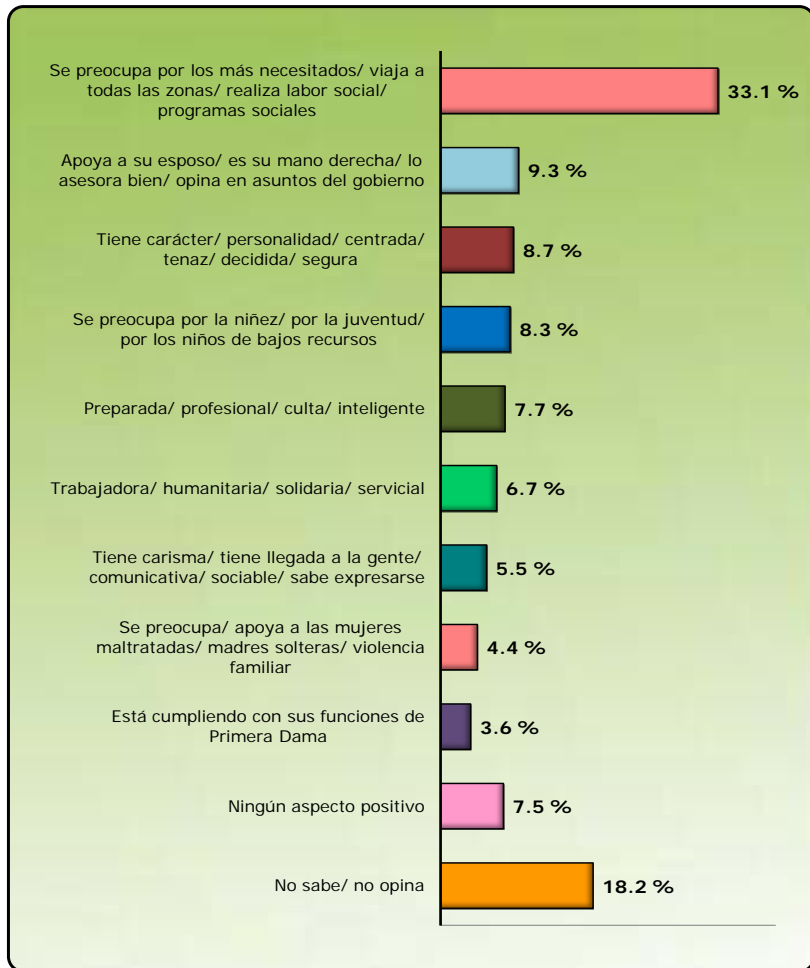

### ASPECTOS NEGATIVOS PERCIBIDOS EN NADINE HEREDIA COMO PRIMERA DAMA DE LA NACIÓN

- TOTAL RESPUESTAS ESPONTÁNEAS -

¿Y qué es para Ud. lo que más destaca como negativo en Nadie Heredia como Primera Dama de la Nación? ¿Y en segundo lugar?

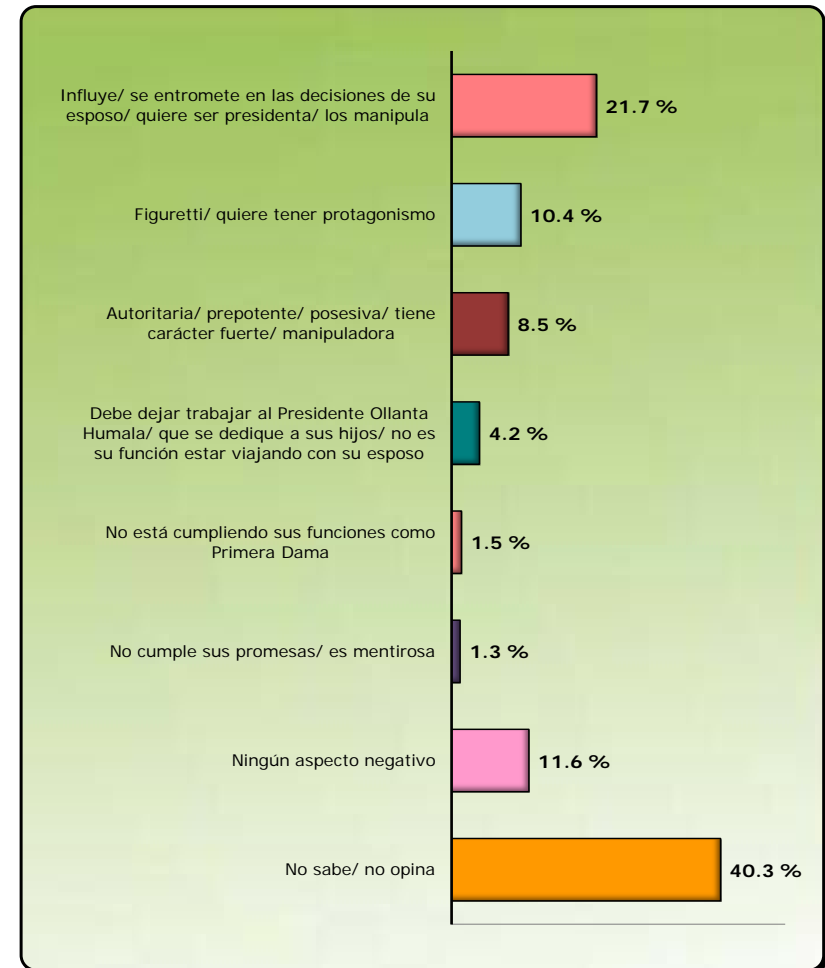



**CONOCIMIENTO E IMAGEN DE LOS MINISTROS DEL PRESIDENTE  
OLLANTA HUMALA**



## NIVEL DE CONOCIMIENTO DE LOS MINISTROS DEL GOBIERNO DEL PRESIDENTE OLLANTA HUMALA

- CONOCIMIENTO ESPONTÁNEO -

- TOTAL PERÚ URBANO -

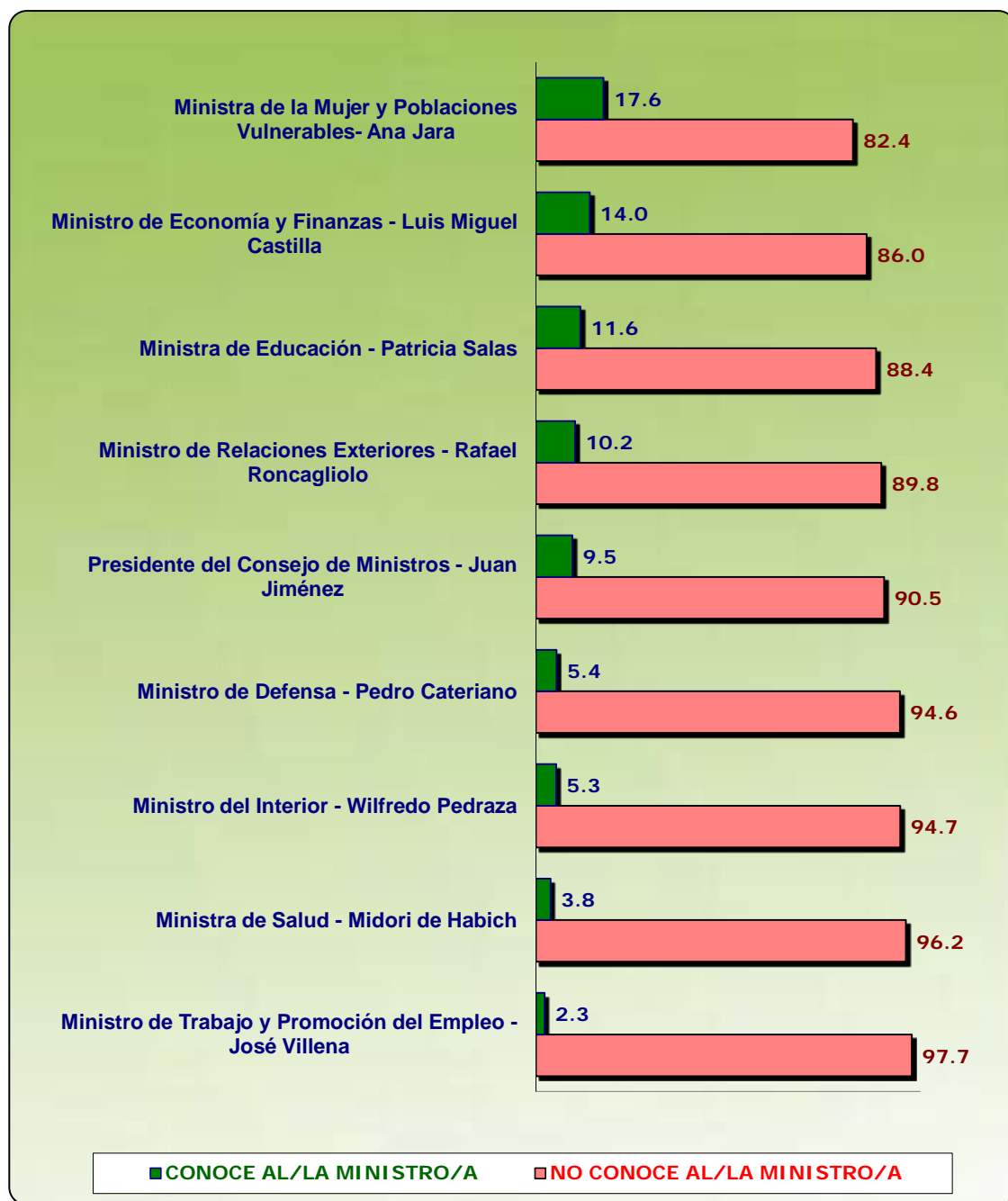

## MINISTROS DEL ACTUAL GOBIERNO DEL PRESIDENTE OLLANTA HUMALA QUE ESTÁN REALIZANDO UNA MEJOR GESTIÓN

- Total respuestas espontáneas -

De todos los ministros del actual gobierno del Presidente Ollanta Humala, ¿a quién considera Ud. como el ministro que está realizando una mejor gestión? ¿Y en segundo lugar?

	TOTAL PERÚ URBANO	LIMA METROPOLITANA	PROMEDIO DEL INTERIOR DEL PAÍS
	%	%	%
Ana Jara, Ministra de la Mujer y Poblaciones Vulnerables	17.2	18.4	15.8
Luis Miguel Castilla, Ministro de Economía y Finanzas	15.3	16.4	14.1
Patricia Salas, Ministra de Educación	9.0	10.0	7.9
Rafael Roncagliolo, Ministro de Relaciones Exteriores	4.9	3.0	7.1
Pedro Cateriano, Ministro de Defensa	4.5	4.6	4.2
Midori de Habich, Ministra de Salud	4.2	4.4	4.1
Juan Jiménez, Presidente del Consejo de Ministros	3.3	3.1	3.7
Wilfredo Pedraza, Ministro del Interior	3.2	3.7	2.6
José Villena, Ministro de Trabajo y Promoción del Empleo	2.6	2.3	3.0
Otros ministros	3.4	4.8	1.7
Ninguno	27.1	24.7	30.1
No sabe/ no opina	30.8	29.4	32.5
<b>Total: Aplica más de una respuesta</b>			
	<b>(1450)</b>	(550)	(900)



## **SOBRE OTROS TEMAS DE ACTUALIDAD**

**NIVEL DE APROBACIÓN RESPECTO A QUE EL GOBIERNO DEL PRESIDENTE OLLANTA HUMALA INDULTE AL EXPRESIDENTE ALBERTO FUJIMORI**

Como Ud. debe estar al tanto, está en discusión en este momento si el gobierno del Presidente Ollanta Humala debería o no conceder el indulto al expresidente Alberto Fujimori a fin de liberarlo de la cárcel. Particularmente, ¿Ud. está de acuerdo o en desacuerdo con que el Presidente Ollanta Humala otorgue el indulto al expresidente Alberto Fujimori?

	TOTAL PERÚ URBANO	LIMA METROPOLITANA	PROMEDIO DEL INTERIOR DEL PAÍS	N.S.E.			SEXO		EDAD		
				A / B	C	D / E	MASC.	FEME.	18 - 24	25 -39	40 - +
	%	%	%	%	%	%	%	%	%	%	
Está de acuerdo	<b>57.6</b>	60.9	53.6	50.2	56.0	61.7	55.8	59.2	54.8	60.6	56.5
Está en desacuerdo	<b>37.6</b>	33.9	42.0	46.7	40.1	32.1	40.4	34.9	39.3	35.4	38.6
No sabe / no opina	<b>4.8</b>	5.2	4.4	3.1	3.9	6.2	3.7	5.8	5.9	4.1	5.0
<b>Total: 100%</b>											
MUESTRA ESTADÍSTICA : Total encuestas realizadas	<b>(1450)</b>	(550)	(900)	(347)	(452)	(651)	(695)	(755)	(308)	(539)	(603)

