

ESTUDIO DE OPINIÓN PÚBLICA
PARA EVALUAR LA GESTIÓN DE
LA ALCALDESA DE LIMA, SRA.
SUSANA VILLARÁN,
Y LAS EXPECTATIVAS FRENTE
AL PROCESO DE REVOCATORIA

(02 al 06 de enero de 2013)

FICHA TÉCNICA DEL ESTUDIO DE OPINIÓN PÚBLICA A NIVEL DE LA PROVINCIA DE LIMA

1. OBJETIVOS DEL ESTUDIO	<ul style="list-style-type: none"> ▪ Nivel de aprobación de la gestión de la Alcaldesa Susana Villarán ▪ Razones por las que se aprueba o desaprueba la gestión ▪ Intención de voto respecto a la revocatoria a la Sra. Susana Villarán como alcaldesa de Lima ▪ Razones por las votaría por el sí/ no en la revocatoria ▪ Candidato con el que más simpatiza para Alcalde de Lima 																																																																													
2. UNIVERSO INVESTIGADO	Hombres y mujeres de 18 años a más años de edad, pertenecientes a los 43 distritos de la provincia de Lima.																																																																													
3. TÉCNICA DE LA ENCUESTA	Encuesta personal con aplicación de un cuestionario ad-hoc.																																																																													
4. MUESTRA ESTADÍSTICA, REPRESENTATIVIDAD, MARGEN DE ERROR Y TASA DE RESPUESTA																																																																														
<table border="1" style="width: 100%; border-collapse: collapse; text-align: center;"> <thead> <tr style="background-color: #4F7942; color: white;"> <th style="width: 15%;">VARIABLE</th> <th colspan="2">Población de 18 a más años</th> <th style="width: 10%;">Muestra Estadística</th> <th style="width: 10%;">Margen de error %</th> </tr> </thead> <tbody> <tr style="background-color: #4F7942; color: white;"> <td>Provincia de Lima</td> <td>5,884,839</td> <td>100.0</td> <td>500</td> <td>4.4</td> </tr> <tr> <td>NSE</td> <td></td> <td></td> <td></td> <td></td> </tr> <tr> <td>A/B</td> <td>1,310,169</td> <td>22.3</td> <td>177</td> <td>7.4</td> </tr> <tr> <td>C</td> <td>2,217,915</td> <td>37.7</td> <td>204</td> <td>6.9</td> </tr> <tr> <td>D/E</td> <td>2,356,755</td> <td>40.0</td> <td>119</td> <td>9.0</td> </tr> <tr> <td>SEXO</td> <td></td> <td></td> <td></td> <td></td> </tr> <tr> <td>Masculino</td> <td>2,831,459</td> <td>48.1</td> <td>240</td> <td>6.3</td> </tr> <tr> <td>Femenino</td> <td>3,053,380</td> <td>51.9</td> <td>260</td> <td>6.1</td> </tr> <tr> <td>EDAD</td> <td></td> <td></td> <td></td> <td></td> </tr> <tr> <td>18 - 24</td> <td>1,202,277</td> <td>20.4</td> <td>101</td> <td>9.8</td> </tr> <tr> <td>25 - 39</td> <td>2,164,185</td> <td>36.8</td> <td>180</td> <td>7.3</td> </tr> <tr> <td>40 - +</td> <td>2,518,377</td> <td>42.8</td> <td>219</td> <td>6.6</td> </tr> </tbody> </table>	VARIABLE	Población de 18 a más años		Muestra Estadística	Margen de error %	Provincia de Lima	5,884,839	100.0	500	4.4	NSE					A/B	1,310,169	22.3	177	7.4	C	2,217,915	37.7	204	6.9	D/E	2,356,755	40.0	119	9.0	SEXO					Masculino	2,831,459	48.1	240	6.3	Femenino	3,053,380	51.9	260	6.1	EDAD					18 - 24	1,202,277	20.4	101	9.8	25 - 39	2,164,185	36.8	180	7.3	40 - +	2,518,377	42.8	219	6.6	<table border="1" style="width: 100%; border-collapse: collapse; text-align: center;"> <thead> <tr style="background-color: #4F7942; color: white;"> <th colspan="3">REPRESENTATIVIDAD DE LA MUESTRA</th> </tr> <tr style="background-color: #4F7942; color: white;"> <th>TOTAL</th> <th>INVESTIGADA</th> <th>REPRESENTATIVIDAD</th> </tr> </thead> <tbody> <tr> <td>5,884,839</td> <td>5,720,386</td> <td>97.2%</td> </tr> <tr> <td>No. distritos</td> <td>43</td> <td>33</td> </tr> </tbody> </table>	REPRESENTATIVIDAD DE LA MUESTRA			TOTAL	INVESTIGADA	REPRESENTATIVIDAD	5,884,839	5,720,386	97.2%	No. distritos	43	33
VARIABLE	Población de 18 a más años		Muestra Estadística	Margen de error %																																																																										
Provincia de Lima	5,884,839	100.0	500	4.4																																																																										
NSE																																																																														
A/B	1,310,169	22.3	177	7.4																																																																										
C	2,217,915	37.7	204	6.9																																																																										
D/E	2,356,755	40.0	119	9.0																																																																										
SEXO																																																																														
Masculino	2,831,459	48.1	240	6.3																																																																										
Femenino	3,053,380	51.9	260	6.1																																																																										
EDAD																																																																														
18 - 24	1,202,277	20.4	101	9.8																																																																										
25 - 39	2,164,185	36.8	180	7.3																																																																										
40 - +	2,518,377	42.8	219	6.6																																																																										
REPRESENTATIVIDAD DE LA MUESTRA																																																																														
TOTAL	INVESTIGADA	REPRESENTATIVIDAD																																																																												
5,884,839	5,720,386	97.2%																																																																												
No. distritos	43	33																																																																												
<p>Fuente: INEI (Censo 2007) Elaboración: CPI (Proyecciones Junio 2012)</p> <p>Para los resultados totales del estudio $\pm 4.4\%$, asumiendo un nivel de confianza de 95,5% y valores para p y q=0.5.</p> <p>La tasa de respuesta en la presente encuesta fue del 71.3%.</p>																																																																														
5. SISTEMA DE MUESTREO	<p>El sistema de muestreo aplicado es semi-probabilístico, polietápico y estratificado.</p> <p>Es semi-probabilístico porque todas las unidades de muestreo, a excepción de la última que al no contar con un listado de personas, tiene una probabilidad conocida y diferente de cero de ser seleccionada.</p> <p>Es polietápico porque la selección de las unidades de muestreo se realiza en más de una etapa.</p>																																																																													



<p>6. ETAPAS Y MÉTODO DE MUESTREO</p>	<p>CPI selecciona a la persona de 18 años a más, considerando cuatro etapas de muestreo, las cuales se describen a continuación:</p> <p>Primera Etapa: Selección aleatoria sistemática con probabilidad, proporcional al tamaño de UPM's sobre el marco muestral CPI. (UPM: conglomerado de 80 viviendas promedio). Para determinar el número de UPM's a muestrear tomamos como base el número de encuestas a realizar dentro de la UPM (8 encuestas).</p> <p>Segunda Etapa: Selección aleatoria sistemática de viviendas dentro de la UPM por nivel socioeconómico utilizando un salteador aleatorio ("k") que varía según el nivel que prevalece en el UPM seleccionado.</p> <p>Tercera Etapa: Selección aleatoria simple del hogar de darse el caso dentro de una vivienda seleccionada.</p> <p>Cuarta Etapa: Selección de la persona de 18 años a más dentro del hogar seleccionado respetando la cuota según sexo y edad (cuota definida de acuerdo a la estructura poblacional del universo estimado en base a las proyecciones elaboradas en base a información oficial del INEI). En caso de encontrar a más de una persona que pertenece a la población objetivo, se aplica la tabla de Kish para seleccionar aquella a encuestar.</p>
<p>7. PROCESAMIENTO DE LA INFORMACIÓN</p>	<p>Siendo la muestra estadística no proporcional por niveles socio-económicos, sexo y grupos de edad, los resultados se han ponderado estadísticamente en función al peso que cada uno de estos estratos tiene en el universo investigado.</p>
<p>8. SUPERVISIÓN DE CAMPO</p>	<p>La supervisión abarcó el 30% de los cuestionarios diligenciado por cada encuestador mediante el sistema de re-entrevista, sea telefónica o directamente con el entrevistado.</p>
<p>9. FECHA DEL TRABAJO DE CAMPO</p>	<p>02 al 06 de enero del 2013</p>
<p>10. NOMBRE DE LA EMPRESA ENCUESTADORA</p>	<p>Cía. Peruana de Estudios de Mercados y Opinión Pública S.A.C.</p>
<p>11. REGISTRO JNE</p>	<p>No. 100-REE/ JNE</p>
<p>12. NOMBRE DE LA PERSONA JURÍDICA QUE CONTRATÓ EL ESTUDIO</p>	<p>EPENSA – DIARIO CORREO GRUPO RPP – RPP RADIO</p>
<p>13. PÁGINA WEB Y EMAIL CPI</p>	<p>www.cpi.com.pe cpi@cpi.com.pe</p>



DISTRITOS DONDE SE REALIZARON LAS ENCUESTAS
- 33 DISTRITOS DE LIMA -

SAN JUAN DE LURIGANCHO	PUENTE PIEDRA	SURQUILLO
SAN MARTIN DE PORRES	CARABAYLLO	BREÑA
ATE	SANTA ANITA	JESUS MARIA
COMAS	INDEPENDENCIA	PUEBLO LIBRE
VILLA EL SALVADOR	LA VICTORIA	MIRAFLORES
VILLA MARIA DEL TRIUNFO	RIMAC	PACHACAMAC
SAN JUAN DE MIRAFLORES	EL AGUSTINO	LINCE
LOS OLIVOS	LA MOLINA	MAGDALENA DEL MAR
SANTIAGO DE SURCO	LURIGANCHO	SAN ISIDRO
CHORRILLOS	SAN MIGUEL	SAN LUIS
LIMA	SAN BORJA	BARRANCO



INFORME DE RESULTADOS

NIVEL DE APROBACIÓN DE LA GESTIÓN QUE VIENE REALIZANDO LA SRA. SUSANA VILLARÁN COMO ALCALDESA DE LIMA EN LO QUE VA DE SU GESTIÓN

¿Cómo evalúa Ud. la gestión de la Alcaldesa Susana Villarán al frente de la municipalidad de Lima, diría que aprueba o desaprueba su gestión?

	TOTAL	N.S.E			SEXO		EDAD		
		A / B	C	D / E	MASC.	FEME.	18 - 24	25 - 39	40 +
	%	%	%	%	%	%	%	%	%
Aprueba	22.7	33.1	24.9	14.9	26.2	19.5	19.9	19.1	27.2
Desaprueba	71.7	64.7	70.2	77.1	69.8	73.5	70.4	76.2	68.5
No sabe/ no opina	5.6	2.2	4.9	8.0	4.1	7.0	9.7	4.7	4.3
Total: 100%									
MUESTRA ESTADÍSTICA : Total encuestas realizadas	(500)	(177)	(204)	(119)	(240)	(260)	(101)	(180)	(219)

TENDENCIA DEL NIVEL DE APROBACIÓN DE LA GESTIÓN QUE VIENE REALIZANDO LA SRA. SUSANA VILLARÁN COMO ALCALDESA DE LIMA

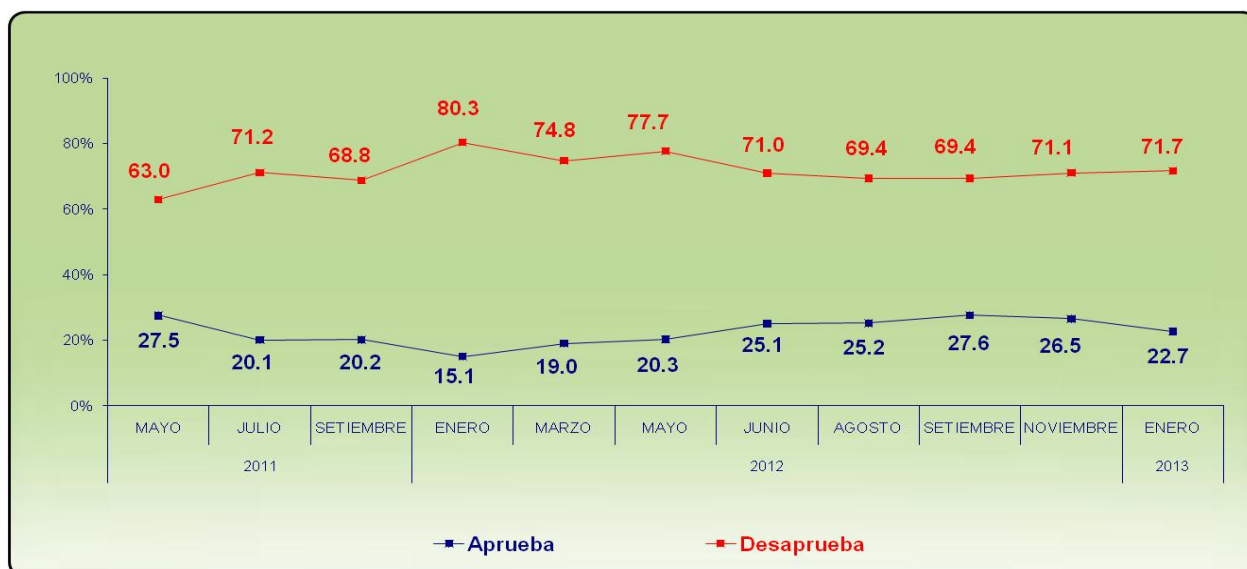

PRINCIPAL RAZÓN POR LA QUE APRUEBA LA GESTIÓN DE SUSANA VILLARÁN COMO ALCALDESA DE LIMA

- TOTAL RESPUESTAS ESPONTÁNEAS -
 - SOBRE EL TOTAL DE ENCUESTADOS QUE APRUEBAN LA GESTIÓN DE SUSANA VILLARÁN COMO ALCALDESA DE LIMA -

¿Cuál es la principal razón por la que usted aprueba la gestión de la Alcaldesa de Lima, Susana Villarán?

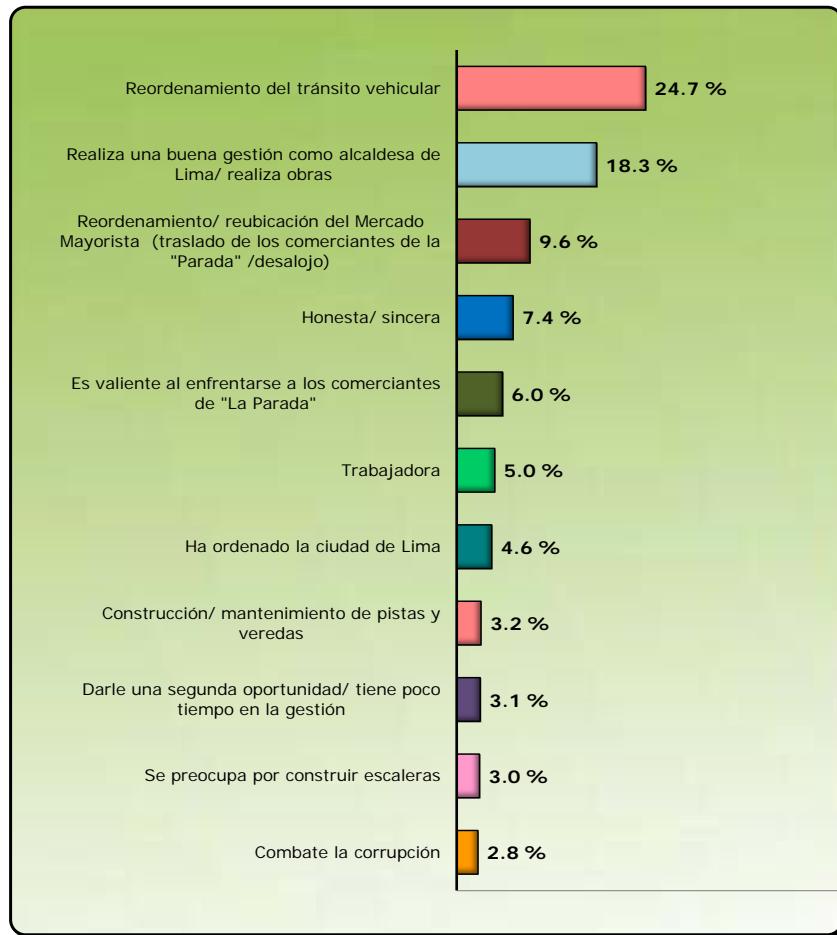

MUESTRA ESTADÍSTICA : Total de encuestados que aprueban la gestión de Susana Villarán como alcaldesa de Lima (128)

PRINCIPAL RAZÓN POR LA QUE DESAPRUEBA LA GESTIÓN DE SUSANA VILLARÁN COMO ALCALDESA DE LIMA

- TOTAL RESPUESTAS ESPONTÁNEAS -
 - SOBRE EL TOTAL DE ENCUESTADOS QUE DESAPRUEBAN LA GESTIÓN DE SUSANA VILLARÁN COMO ALCALDESA DE LIMA -

¿Cuál es la principal razón por la que usted desaprueba la gestión de la Alcaldesa de Lima, Susana Villarán?

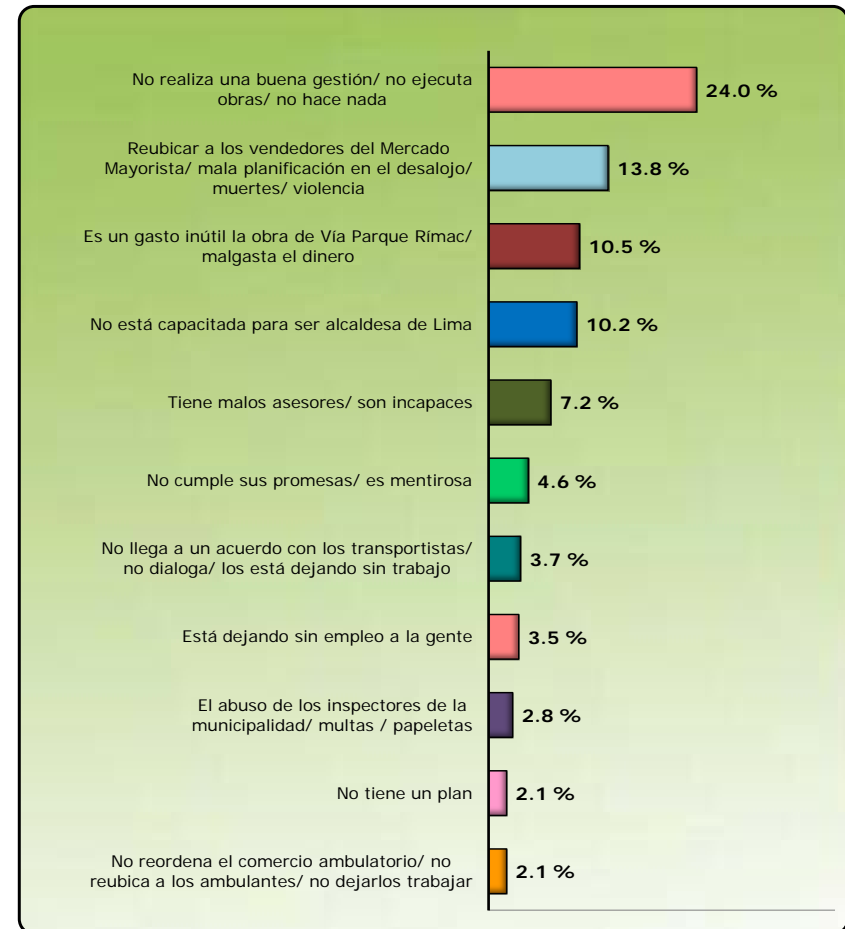

MUESTRA ESTADÍSTICA : Total de encuestados que desaprueban la gestión de Susana Villarán como alcaldesa de Lima (348)

INTENCIÓN DE VOTO RESPECTO A LA REVOCATORIA DE LA SRA. SUSANA VILLARÁN COMO ALCALDESA DE LIMA

Como Ud. debe estar al tanto, el Jurado Nacional de Elecciones ha planteado una consulta popular de revocatoria en contra de la alcaldesa de Lima, Susana Villarán, que se realizará el domingo 17 de marzo de este año, ¿Ud. votará por el SÍ, que significa revocar del cargo a la alcaldesa de Lima, o votará por el NO, que significa que la alcaldesa permanezca en su cargo?

	TOTAL	N.S.E			SEXO		EDAD		
		A / B	C	D / E	MASC.	FEME.	18 - 24	25 - 39	40 +
	%	%	%	%	%	%	%	%	%
Votaría por el SÍ	61.0	53.4	63.2	63.1	56.7	65.0	63.5	66.8	54.8
Votaría por el NO	31.0	41.9	30.2	25.6	35.6	26.7	27.7	26.2	36.7
No sabe/ no opina	8.0	4.7	6.6	11.2	7.7	8.3	8.8	7.0	8.5
Total: 100%									
MUESTRA ESTADÍSTICA : Total encuestas realizadas	(500)	(177)	(204)	(119)	(240)	(260)	(101)	(180)	(219)

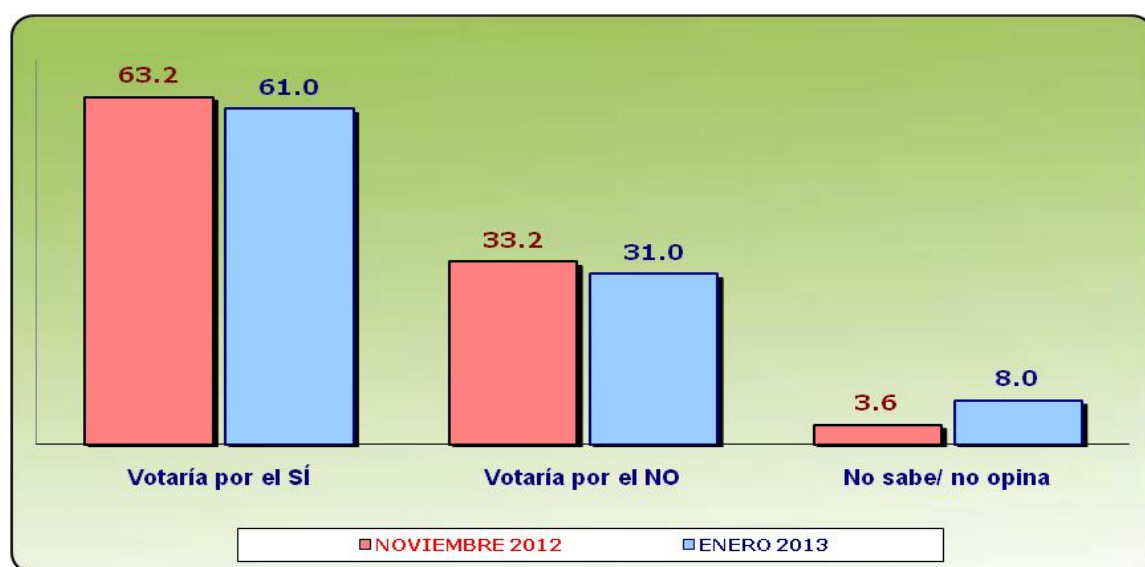

PRINCIPAL RAZÓN POR LA QUE VOTARÍA POR EL SÍ EN LA REVOCATORIA CONTRA LA SRA. SUSANA VILLARÁN COMO ALCALDESA DE LIMA

- RESPUESTA ESPONTÁNEA -

- SOBRE EL TOTAL DE ENCUESTADOS QUE VOTARÍA POR EL SÍ EN LA REVOCATORIA CONTRA LA SRA. SUSANA VILLARÁN COMO ALCALDESA DE LIMA -

¿Cuál es la principal razón por la que Ud. votaría por el SI en la revocatoria contra la Sra. Susana Villarán como Alcaldesa de Lima?

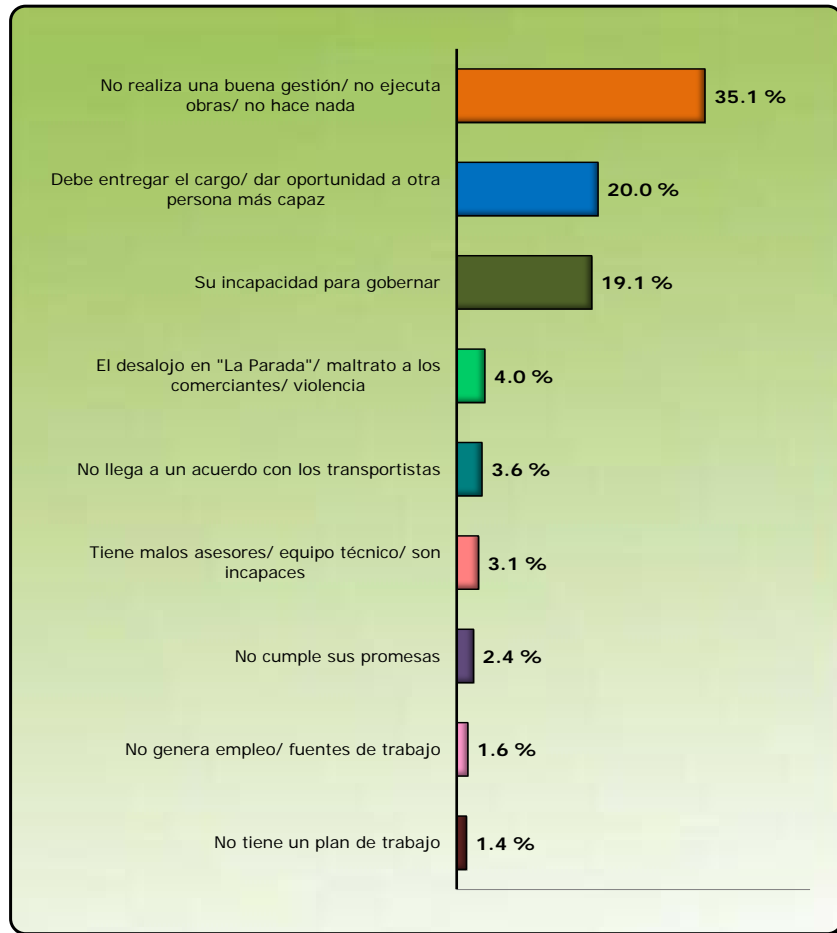

MUESTRA ESTADÍSTICA : Total de encuestados que votaría por el Sí en la revocatoria contra la Sra. Susana Villarán como Alcaldesa de Lima (299)

PRINCIPAL RAZÓN POR LA QUE VOTARÍA POR EL NO EN LA REVOCATORIA CONTRA LA SRA. SUSANA VILLARÁN COMO ALCALDESA DE LIMA

- RESPUESTA ESPONTÁNEA -

- SOBRE EL TOTAL DE ENCUESTADOS QUE VOTARÍA POR EL NO EN LA REVOCATORIA CONTRA LA SRA. SUSANA VILLARÁN COMO ALCALDESA DE LIMA -

¿Cuál es la principal razón por la que Ud. votaría por el NO en la revocatoria contra la Sra. Susana Villarán como Alcaldesa de Lima?

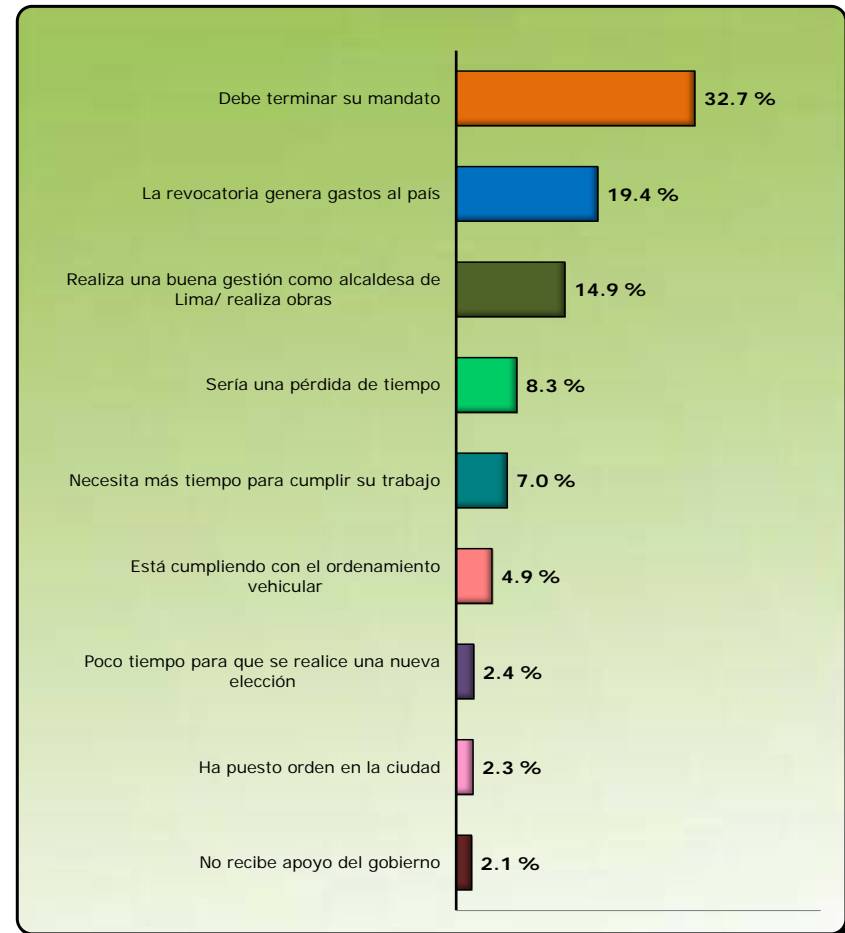

MUESTRA ESTADÍSTICA : Total de encuestados que votaría por el NO en la revocatoria contra la Sra. Susana Villarán como Alcaldesa de Lima (166)

CANDIDATO CON EL QUE MÁS SIMPATIZA PARA ALCALDE DE LIMA

- Respuesta asistida con tarjeta con nombres de posibles candidatos -

De concretarse la revocatoria de Susana Villarán como Alcaldesa de Lima, el Jurado Nacional de Elecciones debe convocar a una nueva elección para elegir a su reemplazo. Si se presentaran estos candidatos a la Alcaldía de Lima, ¿con cuál de ellos simpatiza Ud. más para Alcalde de Lima?

	TOTAL	N.S.E			SEXO		EDAD		
		A / B	C	D / E	MASC.	FEME.	18 - 24	25 - 39	40 +
	%	%	%	%	%	%	%	%	
Luis Castañeda (Exalcalde de Lima)	56.2	41.8	54.7	65.5	54.4	57.8	58.4	62.3	49.9
Alex Kuori (Exalcalde provincial y presidente regional del Callao)	8.0	8.9	9.0	6.6	9.2	6.9	5.8	7.4	9.6
Alberto Tejada (Exministro de Salud y exalcalde de San Borja)	5.5	11.3	5.5	2.2	6.5	4.5	2.9	4.8	7.3
Francis Allison (Alcalde de Magdalena)	5.1	4.3	6.4	4.3	6.1	4.1	4.5	3.9	6.4
Salvador Heresi (Alcalde de San Miguel)	4.1	9.3	3.4	1.8	3.1	5.0	4.3	4.5	3.7
Otros candidatos *	6.9	8.7	7.6	5.2	6.0	7.7	8.5	4.9	7.7
No sabe / no opina	14.3	15.7	13.4	14.3	14.6	14.0	15.6	12.3	15.4
Total: 100%									
* Otros candidatos: Felipe Castillo (Alcalde de Los Olivos), Rafael Santos (Alcalde de Pueblo Libre), Maritza Glave (Regidora de la municipalidad de Lima), otros candidatos.									
MUESTRA ESTADÍSTICA : Total encuestas realizadas	(500)	(177)	(204)	(119)	(240)	(260)	(101)	(180)	(219)

